



RENDER 1



RENDER 2



RENDER 3

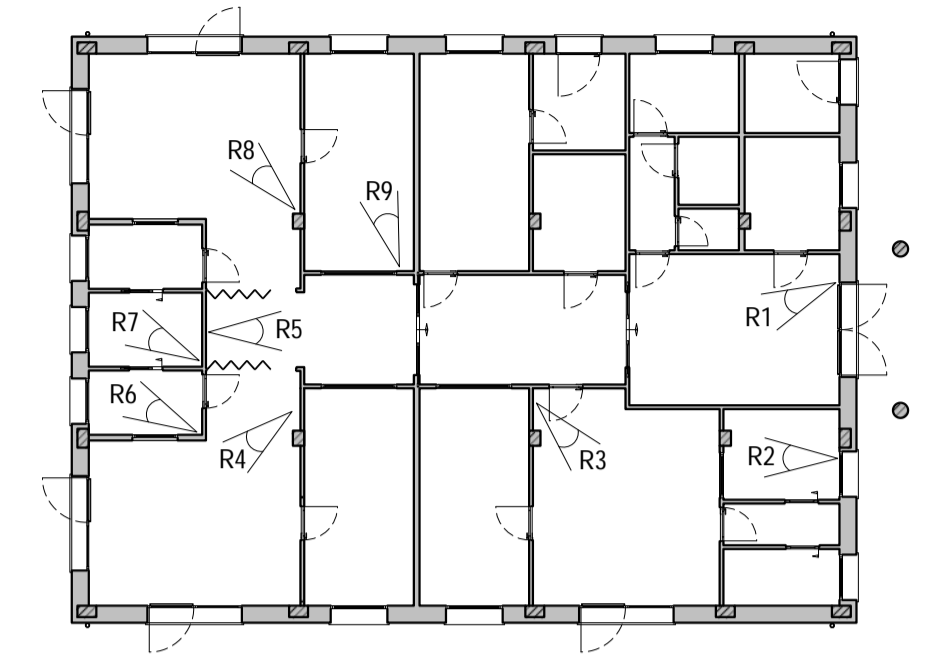

RENDER 4

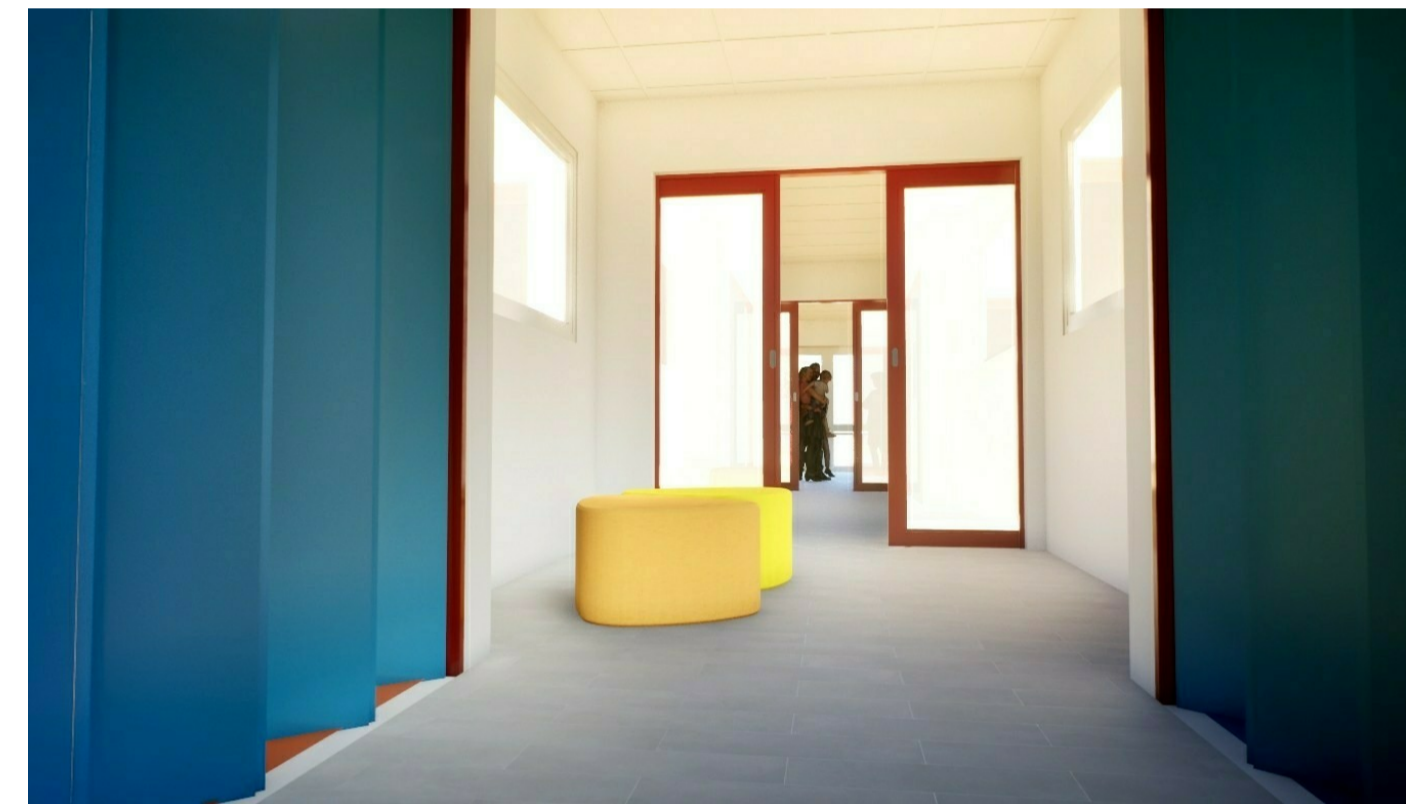

RENDER 5



RENDER 6

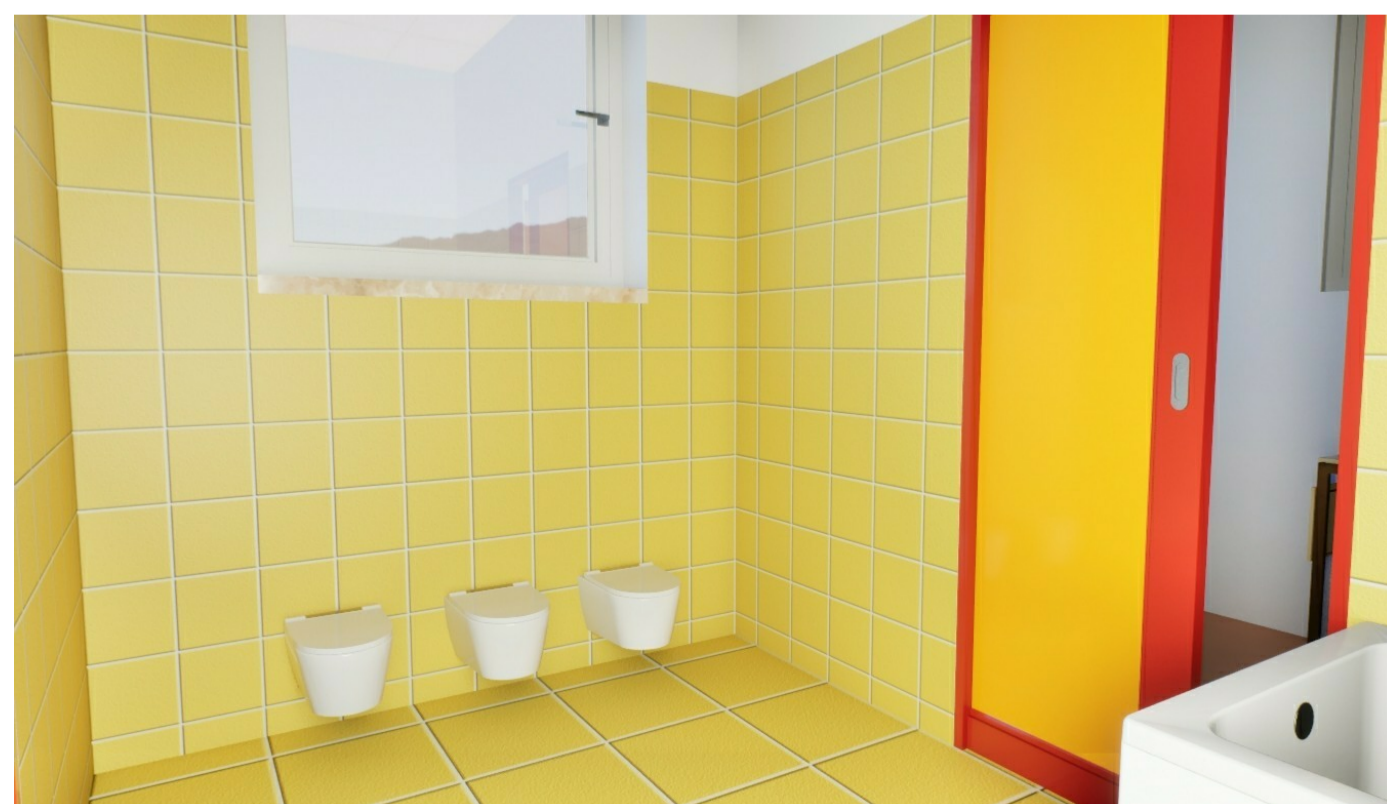

RENDER 7



RENDER 8



RENDER 9

**BANDO PNRR ASILI NIDO 0-2 ANNI**  
 MISSIONE 4 - COMPONENTE 1 - INVESTIMENTO 1.1  
 AMPLIAMENTO PER REALIZZAZIONE ASILO 0-2

**COMUNE DI SANTA LUCIA DI PIAVE**  
 AMPLIAMENTO DELLA SCUOLA PER L'INFANZIA "V. DA FELTRE"  
 REALIZZAZIONE ASILO 0-2 ANNI

**PROGETTO ESECUTIVO**

TAV.	PROGETTO	Rev. 00
AR 6.2	RENDERING INTERNI	Settembre 2024

PROGETTISTA:  
Dott. Arch. Stefano Meneghini

COLLABORATORE:  
Dott. in Arch. Edoardo Valvasori

**CONSYLIO S.r.l. - Società di Ingegneria**  
 Piazzetta Cesira Gasparotto, 6 - 35131 Padova (PD) - Tel/ Fax 049 8072072  
 www.consylio.eu - info@consylio.eu

Società Certificata:  
 UNI EN ISO 9001:2015 - DASA IO-0117-05  
 UNI EN ISO 14001:2015 - DASA IE-0824-01  
 UNI EN ISO 45001:2023 - DASA IS-0824-01  
 UNIPR 125:2022 - DASA IPDR-1023-06  
 UNI CEI 11339:2023 - ICMQ 24-01296