

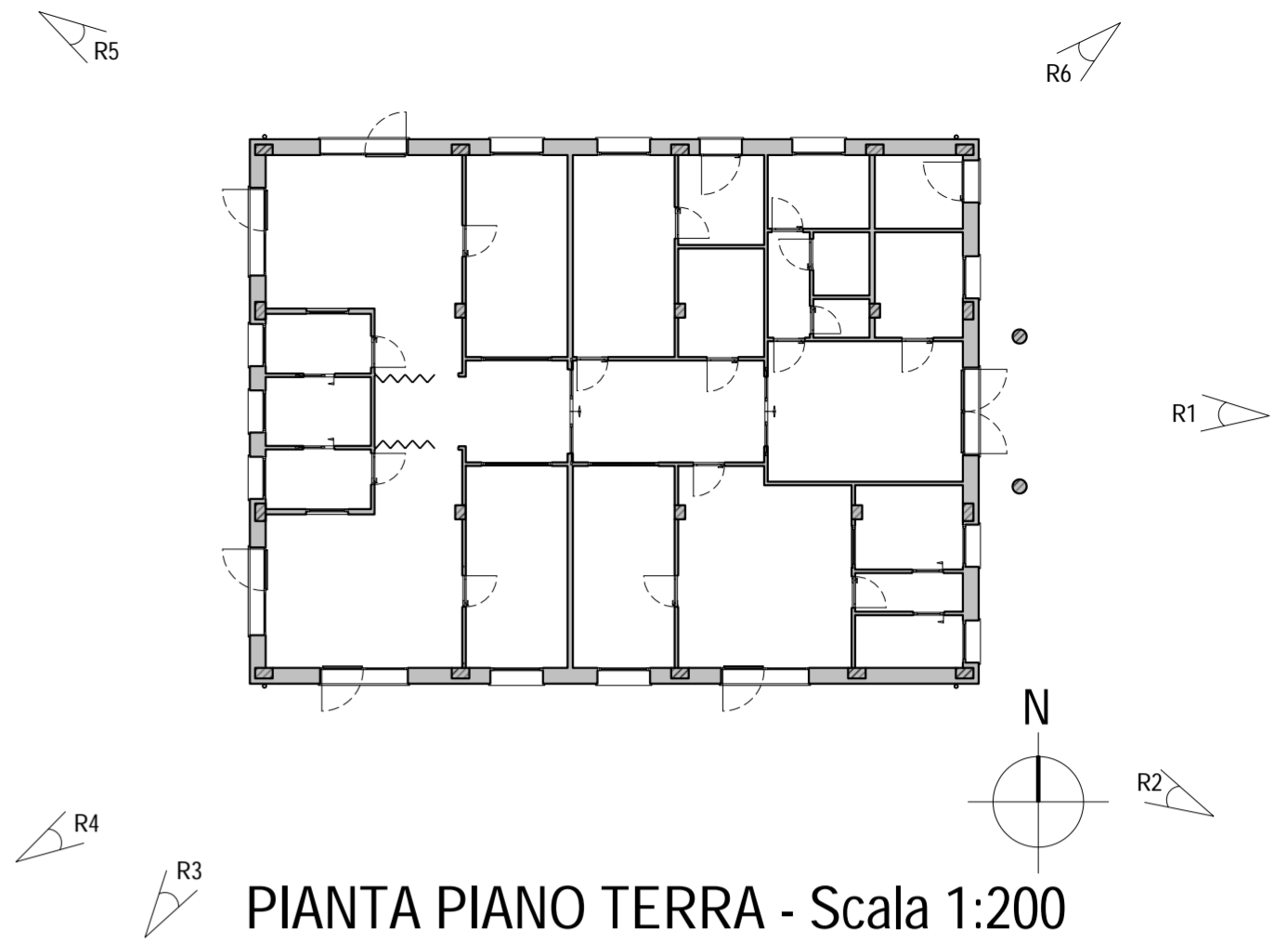

RENDER 1



RENDER 2



PIANTA PIANO TERRA - Scala 1:200



RENDER 3



RENDER 4



RENDER 5



RENDER 6

FUTURA

**LA SCUOLA
PER L'ITALIA DI DOMANI**

BANDO PNRR ASILI NIDO 0-2 ANNI
MISSIONE 4 - COMPONENTE 1 - INVESTIMENTO 1.1
AMPLIAMENTO PER REALIZZAZIONE ASILO 0-2

COMUNE DI SANTA LUCIA DI PIAVE
AMPLIAMENTO DELLA SCUOLA PER L'INFANZIA "V. DA FELTRE"
REALIZZAZIONE ASILO 0-2 ANNI

PROGETTO ESECUTIVO

| | | |
|--------|-------------------------------|----------------|
| TAV. | PROGETTO RENDERING ESTERNI | Rev. 00 |
| AR 6.1 | | Settembre 2024 |

PROGETTISTA
Dott. Arch. Stefano Meneghini

COLLABORATORE
Dott. in Arch. Edoardo Valvasori

CONSILIO S.r.l. - Società di Ingegneria
 Piazzetta Cesira Gasparotto, 6 - 35131 Padova (PD) - Tel/Fax 049 8072072
 info@consylio.eu - www.consylio.eu

Società Certificata:
 UNI EN ISO 9001:2015 - DASA IQ-0117-05
 UNI EN ISO 14001:2015 - DASA IE-0824-01
 UNI EN ISO 45001:2022 - DASA IS-0824-01
 UNI/PdR 125:2022 - DASA IPDR-1023-06
 UNI CEI 11339:2023 - ICMQ 24-01296