



LEGENDA

-  Confine Comunale
-  perimetrazione centro urbano
-  Area di degrado (art. 2 comma 3 regolamento regionale n°1 21/06/13)

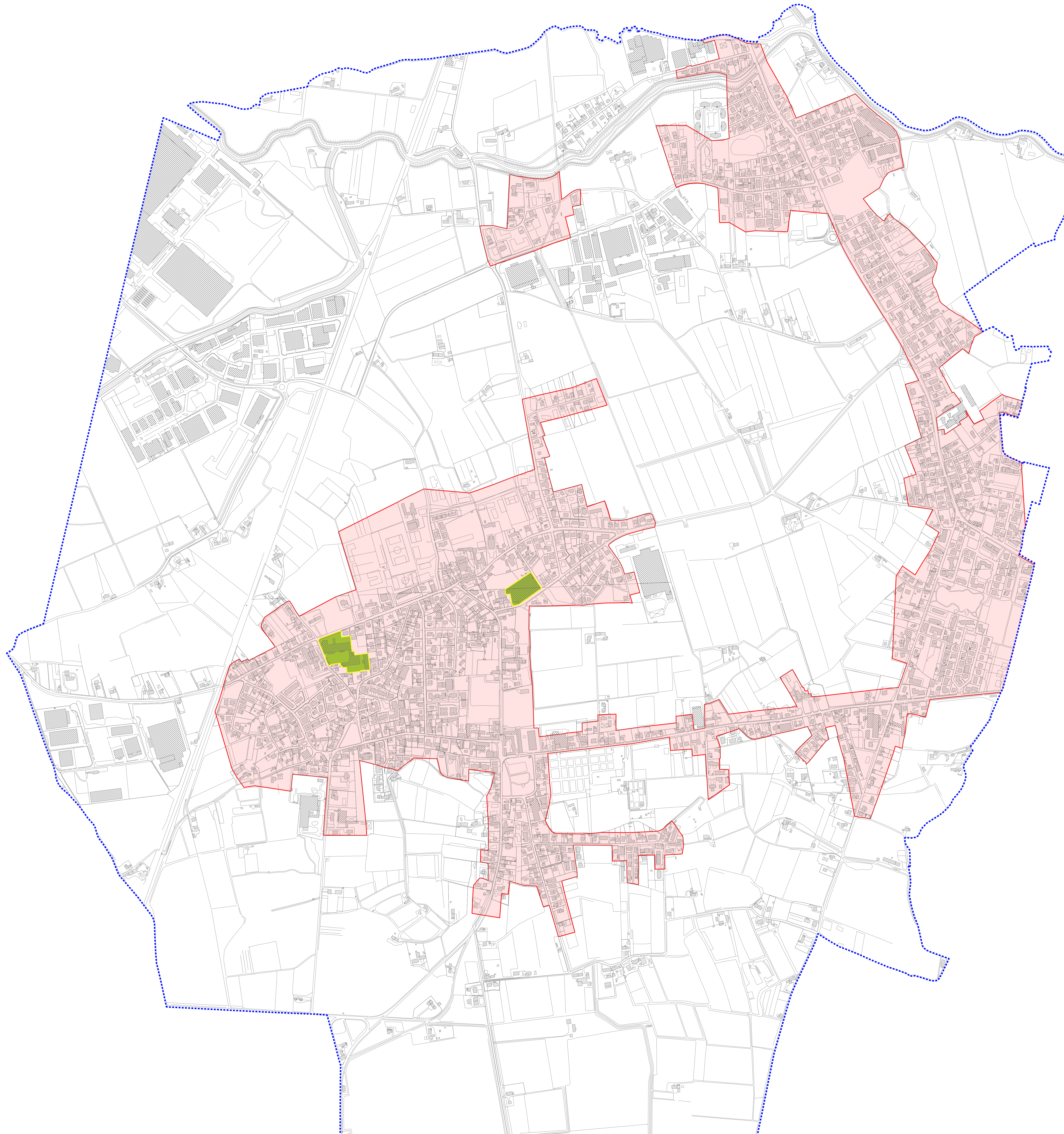

COMUNE DI SANTA LUCIA DI PIAVE
PROVINCIA DI TREVISO

PERIMETRAZIONE CENTRO URBANO e AREE DEGRADATE

D.Lgs. 30 aprile 1992, n°285 art.4
Regolamento regionale n°1 21/06/13

ALLEGATO SUB A

TAVOLA UNICA

Scala: 1:5.000

Il Responsabile del Servizio Tecnico
Arch.

Approvato con deliberazione C.C.
n° _____ del _____

Santa Lucia di Piave, lì _____