

VISTA ASSONOMETRICA SUD-EST

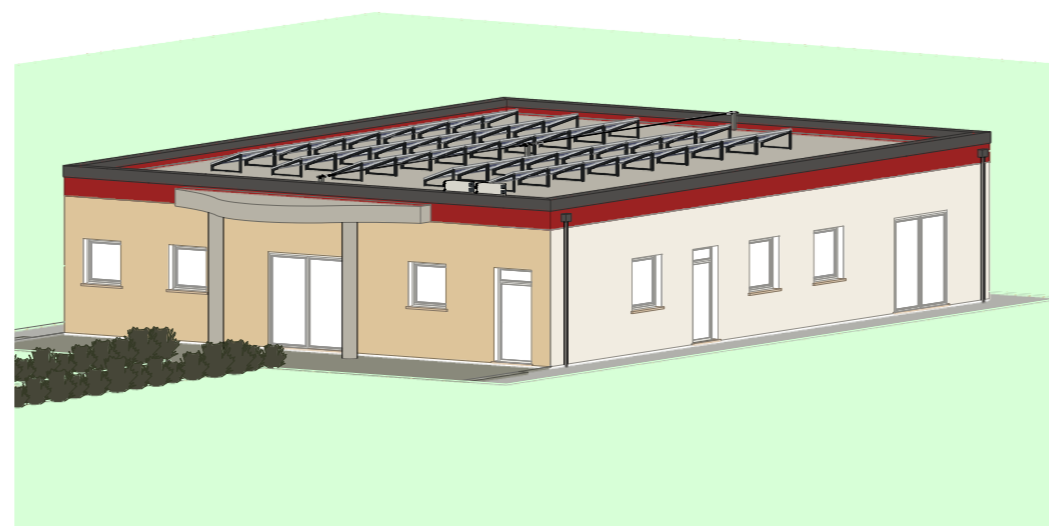

VISTA ASSONOMETRICA NORD-EST

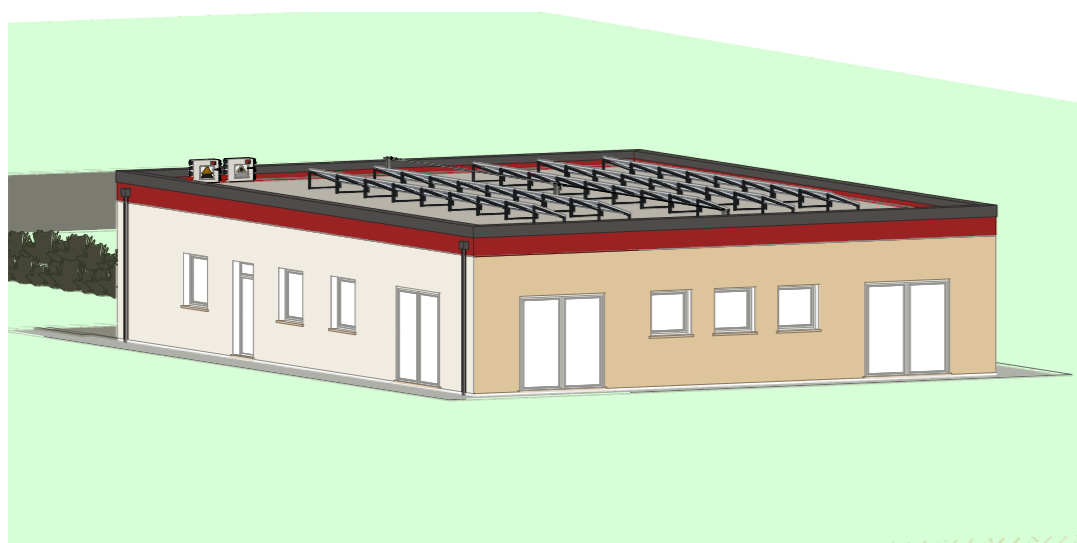

VISTA ASSONOMETRICA NORD-OVEST

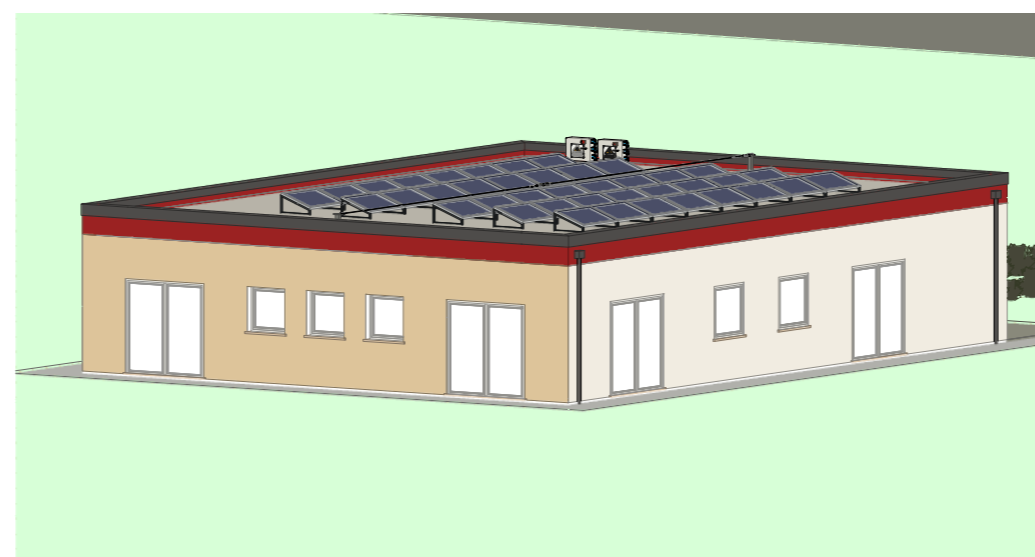

VISTA ASSONOMETRICA SUD-OVEST

FUTURA

**LA SCUOLA
PER L'ITALIA DI DOMANI**



BANDO PNRR ASILI NIDO 0-2 ANNI
MISSIONE 4 - COMPONENTE 1 - INVESTIMENTO 1.1
AMPLIAMENTO PER REALIZZAZIONE ASILO 0-2

COMUNE DI SANTA LUCIA DI PIAVE
AMPLIAMENTO DELLA SCUOLA PER L'INFANZIA "V. DA FELTRE"
REALIZZAZIONE ASILO 0-2 ANNI



PROGETTO DI FATTIBILITA' TECNICA ED ECONOMICA

| | | |
|--------|----------------------|----------------|
| TAV. | PROGETTO | Rev. 00 |
| AR 5.2 | VISTE ASSONOMETRICHE | Settembre 2024 |

PROGETTISTA
Dott. Arch. Stefano Meneghini



COLLABORATORE
Dott. in Arch. Edoardo Valvasori



"The way for global sustainability"

CONSYLIO S.r.l. - Società di Ingegneria
Piazzetta Cesira Gasparotto, 6 - 35131 Padova (PD) - Tel/Fax 049 8072072
info@consylio.eu - www.consylio.eu

Società Certificata:
UNI EN ISO 9001:2015 - DASA IQ-0117-05
UNI EN ISO 14001:2015 - DASA IE-0824-01
UNI EN ISO 45001:2023 - DASA IS-0824-01
UNI/PdR 125:2022 - DASA IPDR-1023-06
UNI CEI 11339:2023 - ICMO 24-01296