



COMUNE di SANTA LUCIA di PIAVE - TV

---

# P E B A

Piano per l'**E**liminazione delle **B**arriere **A**rchitettoniche



## 2 - EDIFICI

Aprile 2023

Professionisti incaricati

Comune di S. Lucia di Piave



SCARPA & DROUILLE  
ARCHITETTURA + URBANISTICA

Sindaco  
Resp. Area Tecnica

urb. Murielle Drouille-Scarpa, arch. Aldo Scarpa

Fiorenzo Fantinel  
arch. Anna Rita Speranza

---





## ELENCO EDIFICI COMUNALI

Cod..	Categoria	Nome	Indirizzo
E01	UFFICI	Sede municipale	Piazza 28 Ottobre
E02	SCUOLA	Scuola secondaria di primo grado "Beato fra' Claudio"	via Foresto Est
E02b	SPORT	Palestra scuola Media	via Foresto Est
E03	SCUOLA	Scuola primaria "A. Canova",	p.zza Unità d'Italia
E04	SCUOLA	Scuola primaria "J. Saladoretti"	via Bolda, BOCCA DI STRADA
E05	SCUOLA	Scuola materna "Vittorino da Feltre"	via Papa Luciani, SARANO
E05b	SPORT	Palestra scolastica di Sarano	via Papa Luciani, SARANO
E06	SPORT	Stadio comunale	via Roma
E07	SPORT	Impianti sportivi Tennis	via Foresto Est
E08	SPORT	Spogliatoi, bar, Spazio Giovani area tennis	via Foresto Est
E09	CULTURA	Ufficio informazioni turistiche	via Marconi (parco Fiera)
E10	CULTURA	Biblioteca comunale	via Foresto Est
E11	CULTURA	Palazzo Ancilotto e pertinenze (brolo e parch.)	Via Crispi 35
E12	POLIF.	Struttura polifunzionale "PALACASTANET"	via Roma adiacente stadio
E13	POLIF.	Edificio residenziale comunale (ass. musicale)	via Bella Venezia 27
E14	POLIF.	Edifici fieristici e magazzino comunale	via Mareno
E15	POLIF.	Centro Sociale,	via Foresto Est
E16	CIMIT.	Cimitero comunale di S. Lucia	via Mareno
E17	CIMIT.	Cimitero comunale di Sarano	via Campana, SARANO



## VALUTAZIONE ACCESSIBILITA' PER AMBITI DI INDAGINE

cod    EDIFICIO		AMBITO VALUTATO						
		Parch. riservato	Accesso esterno	Servizio igienico	Colleg. verticali	Fruibilità interna	Aree esterne	Uscite sic.
E01	Sede municipale	X	X	X	X	X		
E02	Scuola secondaria 1° " fra' Claudio"	X	X	X	X	X	X	X
E02b	Palestra scuola MEDIA	X	X	X	X	X	X	
E03	Scuola primaria "A. Canova"	X	X	X	X	X	X	X
E04	Scuola primaria "J. Salvadoretti"	X	X	X		X	X	X
E05	Scuola materna "Vittorino da Feltre"	X	X	X		X	X	X
E05b	Palestra scolastica di Sarano	X	X	X		X		X
E06	Stadio comunale "XXV Aprile"	X	X	X	X	X	X	
E07	Impianti sportivi Tennis-padel	X	X	X		X	X	
E08	Spazio Giovani e Bocciodromo	X	X	X		X	X	
E09	Infopoint	X	X			X	X	
E10	Biblioteca civica "Calisto Zanardo"	X	X	X		X		X
E11	Palazzo Ancilotto e pertinenze	X	X	X	X	X	X	X
E12	Struttura polifunzionale "Palacastanet"	X	X	X		X		X
E13	Edificio comunale (ass. musicale)	X	X	X	X	X		
E14	Edifici fiera e magazzino comunale	X	X	X		X	X	
E15	Centro Sociale	X	X	X	X	X		X
E16	Cimitero comunale di S. Lucia	X	X	X	X	X		
E17	Cimitero comunale di Sarano	X	X	X		X		

Legenda

A norma X

Da migliorare X

Non a norma X

Assente

### TABELLA DI SINTESI DELLE VALUTAZIONI

	X	X	X
<i>Parch. riservato</i>	11	2	6
<i>Accesso esterno</i>	10	6	3
<i>Servizio igienico</i>	10	3	5
<i>Colleg. verticali</i>	4	4	1
<i>Fruibilità interna</i>	13	5	1
<i>Aree esterne</i>	6	4	1
<i>Uscite sicurezza</i>	3	4	2
	57	28	19
	54,8%	26,9%	18,3%



## PRIORITA' E IMPORTO INTERVENTI

cod	EDIFICIO	PRIORITA'					IMPORTO
		importanza	tecnico	segnalaz.	interventi	TOT	
E01	Sede municipale	4,0	2,0	0	0	<b>6,0</b>	32.424,00 €
E02	Scuola secondaria 1° " fra' Claudio"	4,0	2,0	0	0	<b>6,0</b>	13.200,00 €
E02b	Palestra scuola MEDIA	3,0	1,5	0	0	<b>4,5</b>	2.280,00 €
E03	Scuola primaria "A. Canova"	4,0	1,5	0	0,5	<b>6,0</b>	13.080,00 €
E04	Scuola primaria "J. Saladoretti"	4,0	3,0	0	0	<b>7,0</b>	14.928,00 €
E05	Scuola materna "Vittorino da Feltre"	4,0	1,0	0	0	<b>5,0</b>	834,00 €
E05b	Palestra scolastica di Sarano	3,0	1,5	0	0	<b>4,5</b>	24.552,00 €
E06	Stadio comunale "XXV Aprile"	3,0	2,0	0	0	<b>5,0</b>	10.956,00 €
E07	Impianti sportivi Tennis-padel	3,0	2,0	0	0	<b>5,0</b>	2.028,00 €
E08	Spazio Giovani e Bocciodromo	3,0	1,0	0	0	<b>4,0</b>	336,00 €
E09	Infopoint	2,5	2,5	0	0	<b>5,0</b>	4.944,00 €
E10	Biblioteca civica "Calisto Tanardo"	3,5	2,0	0	0	<b>5,5</b>	600,00 €
E11	Palazzo Ancilotto e pertinenze	2,5	4,0	0	0	<b>6,5</b>	18.684,00 €
E12	Struttura polifunzionale "Palacastanet"	3,0	0,0	0	0	<b>3,0</b>	- €
E13	Edificio comunale (ass. musicale)	2,5	0,5	0	0	<b>3,0</b>	1.128,00 €
E14	Edifici fiera e magazzino comunale	3,5	1,5	0	0	<b>5,0</b>	11.880,00 €
E15	Centro Sociale	2,5	1,5	0	0	<b>4,0</b>	504,00 €
E16	Cimitero comunale di S. Lucia	3,0	2,0	0	0	<b>5,0</b>	22.020,00 €
E17	Cimitero comunale di Sarano	2,5	2,5	0	0	<b>5,0</b>	10.248,00 €

**184.626,00 €**

IMPORTANZA CATEGORIE	scuola primaria/ municipio / edificio rappresentativo	4
	palazzo sport-stadio / cimitero / biblioteca / sale convegni / locale sociosanitario / uffici	3
	palestra / sede poliassociativa / scuola materna	2
	residenza / locale associativo / asilo / campo calcio	1
	rimesse / depositi	0



## SCHEDA RILIEVO



NOME	SEDE MUNICIPALE	E01
INDIRIZZO	Piazza XXIII Ottobre	UFFICI

LIVELLI	P. terra, p. primo, p. secondo.	AREA ESTERNA DI PERTINENZA	piazza
IMPIANTO SOLLEVAM.	SI	SERVIZI IGIENICI ACCESSIBILI	NO

NOTE DESCRITTIVE	
------------------	--

### RILIEVO BARRIERE ARCHITETTONICHE

AMBITO D'INDAGINE	CRITICITA'	INTERVENTO RICHIESTO
PARCHEGGIO	Presente stallo adiacente l'ingresso.	Nessuno.
ACCESSO ESTERNO	Rampa esterna e porta automatica.	Forniture e inst. corrimano.
SERVIZIO IGIENICO	Il serv. Igienico è al piano interrato con 4 scalini (dislivello ca. -60 cm) e dimensioni inadatte	-installazione scala automatica a allargamento bagno con accorpamento antibagno.
COLLEGAMENTI VERTICALI scala impianti	Assenza segnali podotattili.	-Applicazione segnale podotattile cod. attenzione sul primo gradino in discesa
	Assenza linea guida verso l'ascensore.	-Applicazione segnale podotattile cod. "direzione" dalla porta ingresso all'ascensore.
FRUIBILITA' INTERNA	-	Nessuno.
AREE SCOPERTE	Piazza.	Vd. scheda ambito urbano.
USCITE SIC./SECONDARIE	-	-
NOTE	-	

#### GIUDIZIO DI SINTESI PER AMBITO



buona accessibilità/ a norma  
accessibilità limitata/ da qualificare  
non accessibile/ non a norma

Stallo parcheggio	Accesso esterno	Servizio igienico	Colleg. Verticali	Fruiibilità interna	Aree scoperte	Uscite sicurezza
X	X	X	X	X	-	-

#### PRIORITA' INTERVENTI

punteggio assegnato

Edificio d'interesse strategico e livello di frequentazione	da 0 a 4	4,0
Rilievo tecnico (quantità e gravità delle non conformità rilevate)	da 0 a 4	2,0
Segnalazioni pervenute da amministrazione o portatori d'interesse	da 0 a 2	0,0
Interventi di adeguamento/restauro già programmati	da 0 a 1	0,0

somma

6,0





## RIFERIMENTI FOTOGRAFICI

Data rilevamento:  
4 Gennaio 2023

1



Area esterna

2



Rampa e porta ingresso principale

3



Atrio ingresso

4

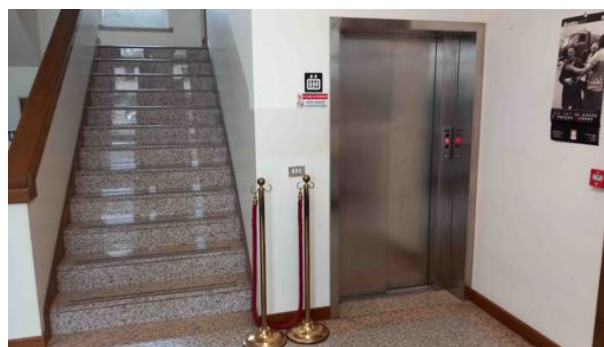

Vano scale e ascensore

5



Ascensore

6

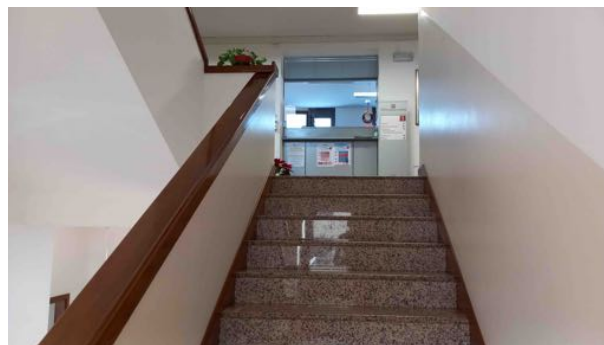

Rampa scale

7



Accesso al servizio igienico

8



Servizio igienico p. terra



## ELENCO E COMPUTO INTERVENTI

N.	Dove	Foto	Cod	Intervento	Quantità	Costo €
1	Rampa esterna	2	-	1. F. e inst. corrimano tubolare inox	m 8,0	880,00
2	Atrio e vano scale	3-6-7	-	2. F. e inst. segnale podotattile adesivo in policarbonato	m 8,0	640,00
3	Bagno	7-8	-	3. F. e inst. Scala a scomparsa tipo “surface- Stannah”	n.1	18.000,00
			-	4. Opere edili e assistenze per installazione scala	n.1	3.000,00
			-	5. Opere edili e finiture per accorpamento antibagno	n.1	3.000,00
			-	6. Allestimenti sanitari ergonomici	n.1	1.800,00
				SOMMA		27.320,00
				Incremento per variabilità prezzi e interventi limitati	20%	5.464,00
COSTO TOTALE (sn. Iva e spese tecniche)						32.784,00

### NOTE DI PROGETTO

#### SCALA A SCOMPARSA



Dispositivo di sollevamento che si trasforma da scala a piattaforma, e viceversa. Con un telecomando si gestisce la modifica della struttura con la quale i gradini si livellano e la scala diventa un piano unico.

#### SEGNALE TATTOIPLANTARE SULLE SCALE

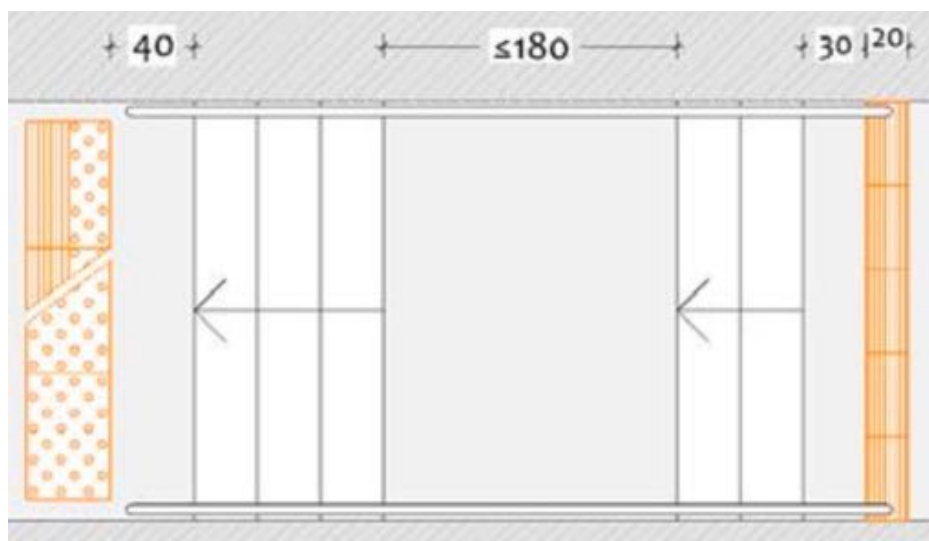



NOME	SCUOLA SECONDARIA I° “Beato Frà Claudio”	E02
INDIRIZZO	Via Foresto Est, 1f	SCUOLA

LIVELLI	P. terra, piano primo	AREA ESTERNA DI PERTINENZA	SI
IMPIANTO SOLLEVAM.	SI	SERVIZI IGIENICI ACCESSIBILI	SI

NOTE DESCRITTIVE	
------------------	--

### RILIEVO BARRIERE ARCHITETTONICHE

AMBITO D'INDAGINE	CRITICITA'	INTERVENTO RICHIESTO
PARCHEGGIO	Presente stallo adiacente l'edificio non raccordato al marciapiede e privo di cartello.	Realizzazione scivolo h15 cm e inst. cartello.
ACCESSO ESTERNO	-	Nessuno.
SERVIZIO IGIENICO	Presente servizio igienico per disabili.	Nessuno.
COLLEGAMENTI VERTICALI scala impianti	Assente secondo corrimano lato muro nella scala 1 scala 2.	Installazione corrimano lato muro.
	Ascensore a uso esclusivo (con chiave).	Nessuno.
FRUIBILITA' INTERNA	Assenza di insonorizzazione dei locali	Inst. pannelli fonoassorbenti nella mensa.
USCITE SIC./SECONDARIE	Presenza gradino h5 cm uscita cortile.	Installazione scivolo h5 cm.
AREE SCOPE	Vialetto pavimentato e marciapiede perimetrale. Pav. con sconnessioni nell'area bicipark e nell'ingresso	Livellamento della pavimentazione.
NOTE	-	

#### GIUDIZIO DI SINTESI PER AMBITO



buona accessibilità/ a norma  
accessibilità limitata/ da qualificare  
non accessibile/ non a norma

Stallo parcheggio	Accesso esterno	Servizio igienico	Colleg. Verticali	Fruibilità interna	Aree scoperte	Uscite sicurezza

#### PRIORITA' INTERVENTI

punteggio assegnato

Edificio d'interesse strategico e livello di frequentazione	da 0 a 4	4,0
Rilievo tecnico (quantità e gravità delle non conformità rilevate)	da 0 a 4	2,0
Segnalazioni pervenute da amministrazione o portatori d'interesse	da 0 a 2	0,0
Interventi di adeguamento/restauro già programmati	da 0 a 1	0,0

somma

6,0



## RIFERIMENTI FOTOGRAFICI

Data rilevamento:  
4 Gennaio 2023

1



Ingresso dal parcheggio

2



Porta ingresso principale

3



Ingresso cortile

4



Cortile

5



Cortile

6



Servizio igienico per disabili

7



Aula magna

8

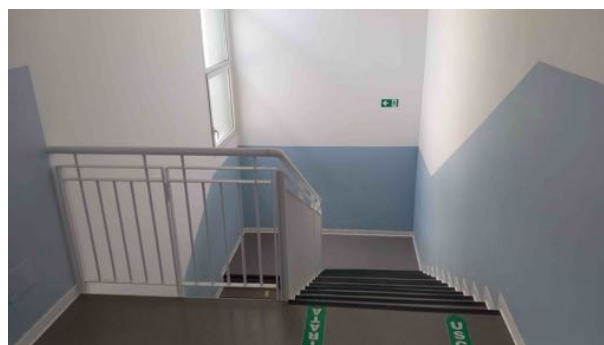

Vano scale 2



9



Ambiti esterni bicipark

10



Marciapiede esterno

11

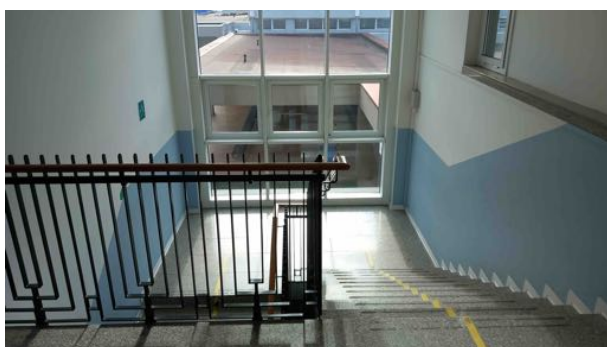

Vano scala 1

12



Ascensore e vano scala 1

13



Mensa

14



Area esterna

## ELENCO E COMPUTO INTERVENTI

N.	Dove	Foto	Cod	Intervento	Quantità	Costo €
1	Parcheggio	1	- 9.06	1. Realizzaz. Scivolo frontale in cls. h 15 cm 2. Installazione cartello	n 1,0 n.1,0	1.200,00 140,00
2	Vani scale	8-11	5.10	3. F. e inst. DOPPIO CORRIMANO in acciaio, ancorato alla parete, composto da corrimano superiore h 90/100 cm e corrimano inferiore h 75 cm, prolungati di 30 cm oltre il termine della rampa, verniciato in tinta contrastante rispetto alla parete, incluse opere murarie.	m 18,0	2.700,00
3	Mensa	13	7.11	4. F. e inst. pannelli fonoassorbenti in legnocemento o similari	mq 80	6.400,00
4	Uscite cortile	3.9	3.01	5. Posa di ELEMENTO SAGOMATO, in pietra o in metallo, stabilmente fissato alle superfici esistenti, con superficie antisdrucciolevole e a contrasto cromatico, per raccordare le quote delle due pavimentazioni adiacenti	n 2,0	560,00



SOMMA		11.000,00
Incremento per variabilità prezzi e interventi limitati	20%	2.200,00
<b>COSTO TOTALE (sn. Iva e spese tecniche)</b>		<b>13.200,00</b>

## NOTE DI PROGETTO

*DOPPIO CORRIMANO LATO MURO*

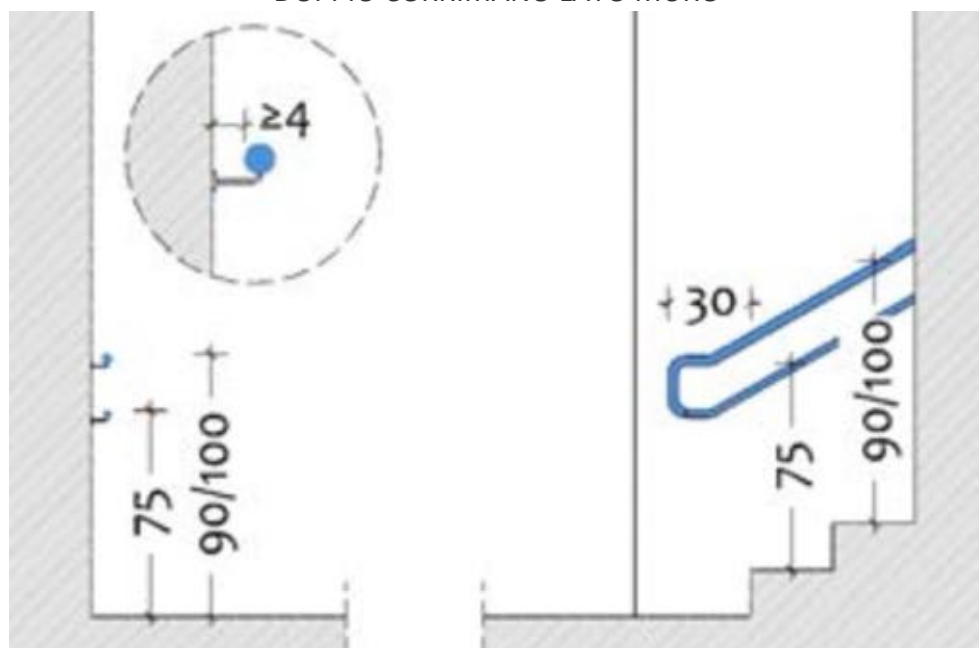

*STALLO PARCHEGGIO*





NOME	PALESTRA SCOLASTICA	E02b
INDIRIZZO	Via Foresto Est	SPORT

LIVELLI	P. terra, p. primo, p. secondo.	AREA ESTERNA DI PERTINENZA	SI
IMPIANTO SOLLEVAM.	NO	SERVIZI IGIENICI ACCESSIBILI	SI

NOTE DESCRITTIVE	.
------------------	---

### RILIEVO BARRIERE ARCHITETTONICHE

AMBITO D'INDAGINE	CRITICITA'	INTERVENTO RICHIESTO
PARCHEGGIO	Presente stallo nel parcheggio della scuola.	(vd. scheda 02)
ACCESSO ESTERNO		-
SERVIZIO IGIENICO	Presente servizio igienico per disabili con docce a raso prive di seggiolino.	-Installaz. seggiolino ribaltabile pe doccia..
COLLEGAMENTI VERTICALI scala impianti	Scala per accesso tribune.	Nessuno
	Assente.	Nessuno
FRUIBILITA' INTERNA	-Assente spazio delimitato per spettatori in carrozzella a bordo campo. -Corridoio con rampa priva di corrimano.	-Realizzazione segnaletica orizzontale. -Installaz. corrimano per interni.
USCITE SIC./SECONDARIE	-	Nessuno.
AREE SCOPERTE	Vialetto di collegamento al campo sportivo.	Nessuno.
NOTE	Impianto utilizzato dalle associazioni sportive egli orari extrascolastici.	

#### GIUDIZIO DI SINTESI PER AMBITO



buona accessibilità/ a norma  
accessibilità limitata/ da qualificare  
non accessibile/ non a norma

Stallo parcheggio	Accesso esterno	Servizio igienico	Colleg. Verticali	Fruiibilità interna	Aree scoperte	Uscite sicurezza
						-

#### PRIORITA' INTERVENTI

punteggio assegnato

Edificio d'interesse strategico e livello di frequentazione	da 0 a 4	3,0
Rilievo tecnico (quantità e gravità delle non conformità rilevate)	da 0 a 4	1,5
Segnalazioni pervenute da amministrazione o portatori d'interesse	da 0 a 2	0,0
Interventi di adeguamento/restauro già programmati	da 0 a 1	0,0

somma

4,5



## RIFERIMENTI FOTOGRAFICI

Data rilevamento:  
4 Gennaio 2023

1



Vista edificio dalla strada

2



Collegamento esterno con la scuola

3



Atrio ingresso

4



Palestra

5



Corridoio spogliatoi e collegamento campo sportivo

6



Campo sportivo

7



Servizio igienico per disabili

8



Docce a raso



### ELENCO E COMPUTO INTERVENTI

N.	Dove	Foto	Cod	Intervento	Quantità	Costo €
1	Docce	8	15.9	1. F. e Installazione seggiolino ribaltabile	n 2,0	560,00
2	Rampa interna	5	5.10	2. Posa di DOPPIO CORRIMANO in acciaio, ancorato alla parete, composto da corrimano superiore ad h 90/100 cm e corrimano inferiore ad h 75 cm, prolungati di 30 cm oltre il termine della rampa, verniciato in tinta contrastante rispetto alla parete, incluse opere murarie, demolizioni e ripristini.	m 8,0	1.200,00
3	Bordo campo	3	-	3. Segnaletica orizzontale e applicazione targa per individuazione area per spettatori in carrozzella	n. 1,0	140,00
SOMMA						1.900,00
Incremento per variabilità prezzi e interventi limitati					20%	380,00
<b>COSTO TOTALE (sn. Iva e spese tecniche)</b>						<b>2.280,00</b>



NOME	SCUOLA PRIMARIA “Antonio Canova”	E03
INDIRIZZO	Piazza Unità d'Italia	SCUOLA

LIVELLI	P. terra, p. primo.	AREA ESTERNA DI PERTINENZA	SI
IMPIANTO SOLLEVAM.	SI	SERVIZI IGIENICI ACCESSIBILI	SI

NOTE DESCRITTIVE	La scuola è articolata in due edifici, di cui uno “vecchio”, e l'altro “nuovo” con annessa palestra e sala mensa, gli edifici sono collegati tra loro con passerella aerea coperta.
------------------	---

### RILIEVO BARRIERE ARCHITETTONICHE

AMBITO D'INDAGINE	CRITICITA'	INTERVENTO RICHIESTO
PARCHEGGIO	Presente stallo riservato disabili.	Nessuno.
ACCESSO ESTERNO	Edificio “vecchio”, dislivello privo di corrimano	Installazione corrimano.
SERVIZIO IGIENICO	Presenti servizi igienici per disabili.	Nessuno.
COLLEGAMENTI VERTICALI scala impianti	Vano scale edificio “vecchio” privo di secondo corrimano.	Installaz. corrimano lato muro.
	Ascensore presente nell'edificio nuovo	nessuno
FRUIBILITA' INTERNA	Segnalato pb. surriscaldamento passerella vetrata.	Già previsto intervento realizzazione camino aereazione.
USCITE SIC./SECONDARIE	Scala esterna cortile priva di corrimano.	Installazione corrimano.
AREE SCOPERTE	Cortile in ghiaia privo di aree pavimentate. Rampa esterna priva di parapetto.	Pavimentazione vialetto e arredo verde.
NOTE	-	

#### GIUDIZIO DI SINTESI PER AMBITO

- buona accessibilità/ a norma  
 accessibilità limitata/ da qualificare  
 non accessibile/ non a norma

Stallo parcheggio	Accesso esterno	Servizio igienico	Colleg. Verticali	Fruibilità interna	Aree scoperte	Uscite sicurezza

#### PRIORITA' INTERVENTI

punteggio assegnato

Edificio d'interesse strategico e livello di frequentazione	da 0 a 4	4,0
Rilevo tecnico (quantità e gravità delle non conformità rilevate)	da 0 a 4	1,5
Segnalazioni pervenute da amministrazione o portatori d'interesse	da 0 a 2	0,0
Interventi di adeguamento/restauro già programmati	da 0 a 1	0,5
somma		6,0



## RIFERIMENTI FOTOGRAFICI

Data rilevamento:  
4 Gennaio 2023

1



Stallo parcheggio riservato

2



Edificio parte “nuova”

3



Ingresso parte “vecchia”

4



Cortile principale

5



Uscita cortile

6



Rampa uscita cortile

7



Ingresso esterno parte “vecchia”

8



Servizio igienico parte “vecchia”



9

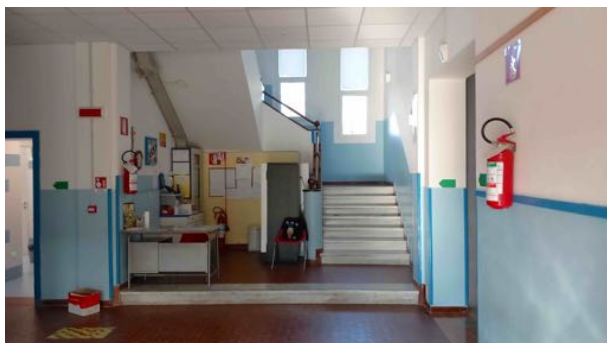

Vano scale parte “vecchia”

10



Vano scale

11



Mensa

12

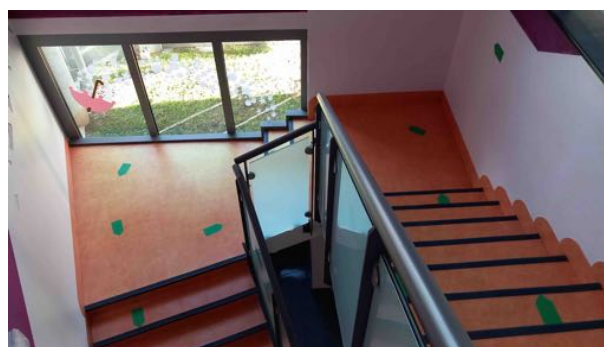

Vano scale parte nuova

13



Ascensore

14



Servizio igienico per disabili parte nuova

15



Palestrina

16

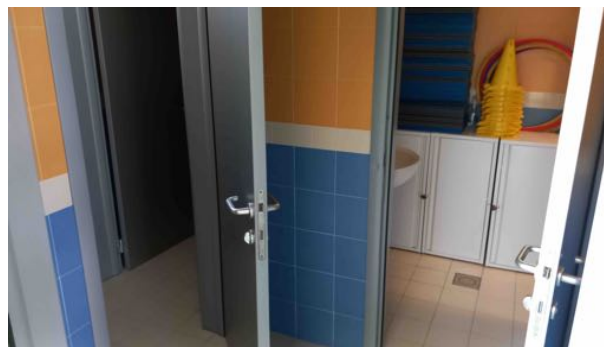

Servizi igienici palestrina



### ELENCO E COMPUTO INTERVENTI

N.	Dove	Foto	Cod	Intervento	Quantità	Costo €
1	Accesso esterno edificio "vecchio"	7	5.11	1. Forn. e inst. corrimano tubolare inox per esterni, con montanti di ancoraggio.	m 5,0	600,00
2	Uscita cortile	5	5.11	2. Forn. e inst. corrimano tubolare inox per esterni, con montanti di ancoraggio.	m 10,0	1.200,00
3	Vano scale edificio "vecchio"	9-10	5.10	3. Posa di DOPPIO CORRIMANO in acciaio, ancorato alla parete, composto da corrimano superiore ad h 90/100 cm e corrimano inferiore ad h 75 cm, prolungati di 30 cm oltre il termine della rampa, verniciato in tinta contrastante rispetto alla parete, incluse opere murarie, demolizioni e ripristini.	m. 10	1.500,00
4	Cortile principale	4	2.06 -	4. Realizzazione di PERCORSO IN CLS architettonico, delimitato da cordoli a contrasto cromatico con funzione di guida naturale raccordato a raso alle pavimentazioni adiacenti, inclusa la preparazione del fondo. Larghezza min 150 cm. 5. Forn. e messa a dimora di essenze arboree, con tutori di protezione.	m. 40,0 n.6,0	5.200,00 2.400,00
SOMMA						10.900,00
Incremento per variabilità prezzi e interventi limitati					20%	2.180,00
<b>COSTO TOTALE (sn. Iva e spese tecniche)</b>						<b>13.080,00</b>



NOME	SCUOLA PRIMARIA “JONNE SALVADORETTI”	E04
INDIRIZZO	Via Bolda, 20	SCUOLA

LIVELLI	P. terra,	AREA ESTERNA DI PERTINENZA	SI
IMPIANTO SOLLEVAM.	—	SERVIZI IGIENICI ACCESSIBILI	NO

NOTE DESCRITTIVE	.
------------------	---

### RILIEVO BARRIERE ARCHITETTONICHE

AMBITO D'INDAGINE	CRITICITA'	INTERVENTO RICHIESTO
PARCHEGGIO	Presente stallo adiacente l'ingresso privo di cartello.	Installaz. cartello-targa.
ACCESSO ESTERNO	Assenza di citofono e assenza raccordi con marciapiede.	Installaz. Citofono Realizzaz. scivoli di raccordo.
SERVIZIO IGIENICO	Bagno per disabili incompleto.	Installaz. rialzo wc., maniglione passamano, ricollocaz. lavatrice.
COLLEGAMENTI VERTICALI scala impianti	nessuno	Nessuno.
	nessuno	Nessuno.
FRUIBILITA' INTERNA	-	-
USCITE SIC./SECONDARIE	Uscita lato giardino con n.6 scalini.	Realizzazione rampa.
AREE SCOPERTE	Giardino privo di vialetto.	Completare pavimentazione.
NOTE	-	

#### GIUDIZIO DI SINTESI PER AMBITO

- buona accessibilità/ a norma  
 accessibilità limitata/ da qualificare  
 non accessibile/ non a norma

Stallo parcheggio	Accesso esterno	Servizio igienico	Colleg. Verticali	Fruiibilità interna	Aree scoperte	Uscite sicurezza
			—			

#### PRIORITA' INTERVENTI

punteggio assegnato

Edificio d'interesse strategico e livello di frequentazione	da 0 a 4	4,0
Rilievo tecnico (quantità e gravità delle non conformità rilevate)	da 0 a 4	3,0
Segnalazioni pervenute da amministrazione o portatori d'interesse	da 0 a 2	0,0
Interventi di adeguamento/restauro già programmati	da 0 a 1	0,0

somma

7,0



## RIFERIMENTI FOTOGRAFICI

Data rilevamento:  
4 Gennaio 2023

1



Ingresso dal parcheggio fronte strada

2



Porta ingresso principale

3



Parcheggio e ingresso posteriore

4



Ingresso

5



Stallo riservato

6



Aula

7



Accesso giardino

8



Sala comune



9



Servizio igienico insegnanti

10



Servizi igienici alunni

11



Accesso esterno

## ELENCO E COMPUTO INTERVENTI

N.	Dove	Foto	Cod	Intervento	Quantità	Costo €
1	Parcheggio	5	7.09	1. Installazione contrassegno a muro "stallo riservato"	n 1,0	60,00
2	Ingressi	2-4	3.02 -	2. Realizzaz. e posa di ELEMENTO SAGOMATO, in pietra o in metallo, stabilmente fissato alle superfici esistenti, con superficie antisdrucciolevole e a contrasto cromatico, per raccordare le quote delle due pavimentazioni adiacenti. 3. Installaz. citofono ad h max 120 cm	n.2 n.1	560,00 600,00
3	Serv. igienico	9	15.7 15.4 -	4. For. e inst. maniglione fisso e ribaltabile 5. Sostituzione vaso con altro avente seduta con altezza compresa tra 45 e 50 cm, posato con distanza del bordo anteriore dalla parete retrostante compresa tra 75 e 85 cm e distanza dalla parete laterale non inferiore a 40 cm, incluse opere edili ed idrauliche di adeguamento. 6. Realizzaz. Impianto scarico lavatrice per ricollocazione in altro locale.	n.2 n.1 n.1	290,00 930,00 400,00
4	Accesso cortile	7	3.3c	7. Realizzazione rampa h100cm lungh. 12 m con pianerottolo	H 100	9.600,00
SOMMA						12.440,00
Incremento per variabilità prezzi e interventi limitati					20%	2.488,00
<b>COSTO TOTALE (sn. Iva e spese tecniche)</b>						<b>14.928,00</b>



NOME	SCUOLA MATERNA “Vittorino da Feltre”	E05
INDIRIZZO	Via Papa Luciani – via Vanizza, SARANO	SCUOLA

LIVELLI	P. terra	AREA ESTERNA DI PERTINENZA	SI
IMPIANTO SOLLEVAM.	—	SERVIZI IGIENICI ACCESSIBILI	SI

NOTE DESCRITTIVE	Edificio collegato alla palestra (v. scheda E05b)
------------------	---

### RILIEVO BARRIERE ARCHITETTONICHE

AMBITO D'INDAGINE	CRITICITA'	INTERVENTO RICHIESTO
PARCHEGGIO	Presente stallo nel parcheggio di via papa Luciani	Nessuno.
ACCESSO ESTERNO	Rampa esterna priva di parapetto-corrimano	Installaz. corrimano.
SERVIZIO IGIENICO	Presente servizio igienico per disabili con attrezzature incomplete	Installazione maniglioni passamano a muro e reclinabile
COLLEGAMENTI VERTICALI scala impianti	—	Nessuno.
	—	Nessuno.
FRUIBILITA' INTERNA	—	—
USCITE SIC./SECONDARIE	-	-
AREE SCOPERTE	Ampio giardino con arredi e vialetto.	Nessuno.
NOTE		

#### GIUDIZIO DI SINTESI PER AMBITO

- buona accessibilità/ a norma  
 accessibilità limitata/ da qualificare  
 non accessibile/ non a norma

Stallo parcheggio	Accesso esterno	Servizio igienico	Colleg. Verticali	Fruibilità interna	Aree scoperte	Uscite sicurezza
			—			

#### PRIORITA' INTERVENTI

punteggio assegnato

Edificio d'interesse strategico e livello di frequentazione	da 0 a 4	4,0
Rilievo tecnico (quantità e gravità delle non conformità rilevate)	da 0 a 4	1,0
Segnalazioni pervenute da amministrazione o portatori d'interesse	da 0 a 2	0,0
Interventi di adeguamento/restauro già programmati	da 0 a 1	0,0

somma

5,0



**RIFERIMENTI FOTOGRAFICI**

*Data rilevamento:*  
4 Gennaio 2023

1



Ingresso da via Vanizza

2



Porta ingresso principale

3



Ingresso da via Papa Luciani

4



Giardino

5



Percorso esterno

6



Percorso esterno

7



Mensa

8



Servizio igienico



### ELENCO E COMPUTO INTERVENTI

N.	Dove	Foto	Cod	Intervento	Quantità	Costo €
1	Rampa esterna	2	5.11	1. Posa di CORRIMANO con elemento tubolare in acciaio inox per esterni, compreso montante di ancoraggio	m 8,0	960,00
2	Servizio igienico	8	15.8 15.7	2. POSA DI MANIGLIONE RIBALTABILE da posizionare tra il vaso e la parete ad esso parallela. Sezione circolare diam. 3-4 cm, lunghezza 60/90 cm, altezza 80 cm, distanza tra maniglione ed asse vaso 40 cm 3. POSA DI MANIGLIONE FISSO orizzontale da ancorare alla parete parallela al vaso. Sezione circolare diam. 3-4 cm, lunghezza 60/90 cm, altezza 80 cm	n.1 n.1	550,00 145,00
SOMMA						695,00
Incremento per variabilità prezzi e interventi limitati					20%	139,00
<b>COSTO TOTALE (sn. Iva e spese tecniche)</b>						<b>834,00</b>

### NOTE DI PROGETTO

#### BAGNO ACCESSIBILE

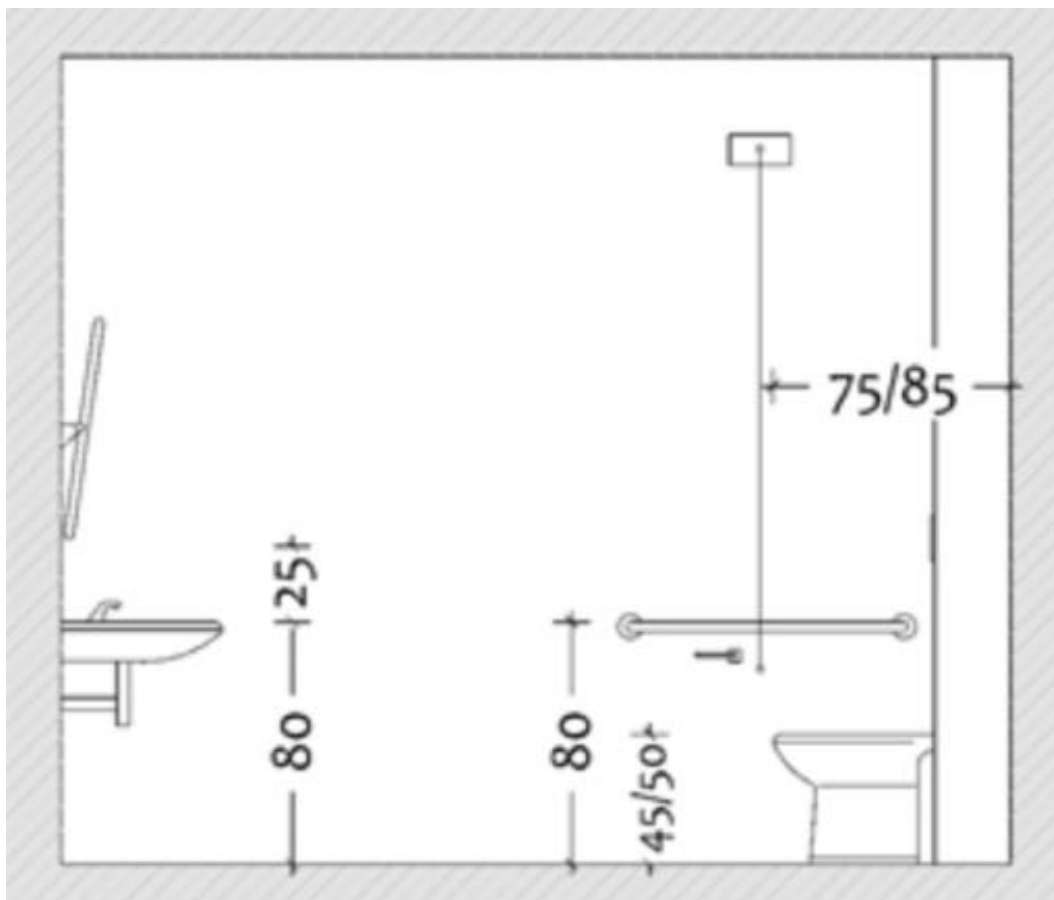



NOME	PALESTRA SCOLASTICA DI SARANO	E05b
INDIRIZZO	Via Papa Luciani	SPORT

LIVELLI	P. terra, tribune.	AREA ESTERNA DI PERTINENZA	SI
IMPIANTO SOLLEVAM.	NO	SERVIZI IGIENICI ACCESSIBILI	NO

NOTE DESCRITTIVE	Edificio collegato alla scuola materna (v. scheda E05). La palestra viene usata anche da associazioni sportive negli orari extra-scolastici.
------------------	--

### RILIEVO BARRIERE ARCHITETTONICHE

AMBITO D'INDAGINE	CRITICITA'	INTERVENTO RICHIESTO
PARCHEGGIO	Presente in via Papa Luciani.	Nessuno
ACCESSO ESTERNO	Porta a raso.	Nessuno
SERVIZIO IGIENICO	Assente servizio igienico per disabili.	Realizzazione servizio igienico per disabili.
COLLEGAMENTI VERTICALI scala impianti	Per accesso tribune	Nessuno.
	nessuno	Nessuno.
FRUIBILITA' INTERNA		
USCITE SIC./SECONDARIE	Due uscite secondarie con piccolo gradino h3,5 cm	Installaz. elemento di raccordo.
AREE SCOPERTE	–	Nessuno.
NOTE	-	

#### GIUDIZIO DI SINTESI PER AMBITO

- buona accessibilità/ a norma  
 accessibilità limitata/ da qualificare  
 non accessibile/ non a norma

Stallo parcheggio	Accesso esterno	Servizio igienico	Colleg. Verticali	Fruibilità interna	Aree scoperte	Uscite sicurezza
			–		–	

#### PRIORITA' INTERVENTI

punteggio assegnato

Edificio d'interesse strategico e livello di frequentazione	da 0 a 4	3,0
Rilievo tecnico (quantità e gravità delle non conformità rilevate)	da 0 a 4	1,5
Segnalazioni pervenute da amministrazione o portatori d'interesse	da 0 a 2	0,0
Interventi di adeguamento/restauro già programmati	da 0 a 1	0,0

somma

4,5



## RIFERIMENTI FOTOGRAFICI

Data rilevamento:  
4 Gennaio 2023

1



Percorso ingresso dal parcheggio

2

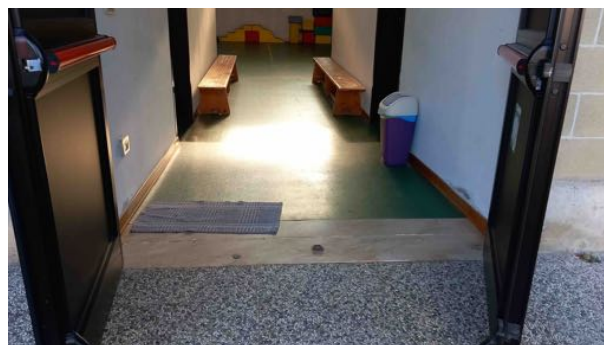

Porta ingresso principale

3

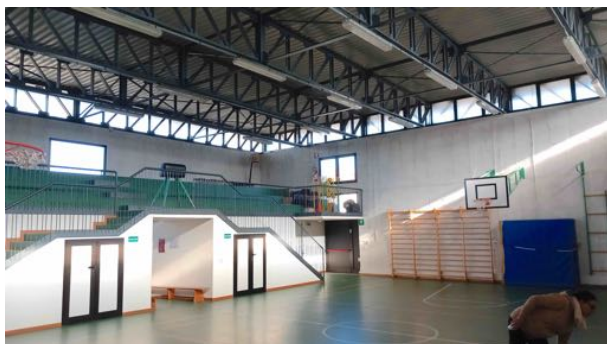

Palestra con tribune

4

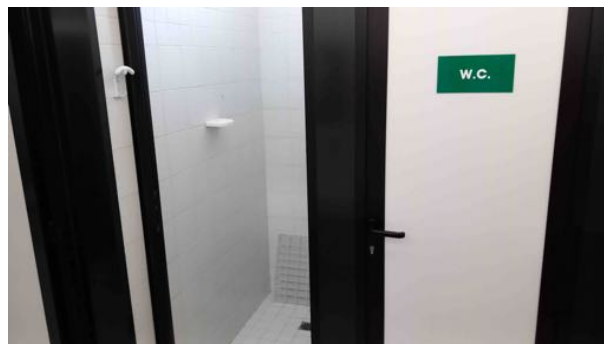

Servizio igienico

5



Uscita secondaria lato Est

6



Uscita secondaria lato Nord

## ELENCO E COMPUTO INTERVENTI

N.	Dove	Foto	Cod	Intervento	Quantità	Costo €
1	Servizio igienico	4	15.2	1. RICONFIGURAZIONE DELL'AREA SERVIZI IGIENICI al fine di realizzare un servizio accessibile anche a persona su sedia a ruote.	n 1,0	20.000,00
2	Uscite secondarie	5-6	3.02	2. Posa di ELEMENTO SAGOMATO, in pietra o in metallo, stabilmente fissato alle superfici esistenti, con superficie antisdrucciolevole e a contrasto cromatico, per raccordare le quote delle due pavimentazioni adiacenti.	n.2,0	460,00
SOMMA						20.460,00



Incremento per variabilità prezzi e interventi limitati	20%	4.092,00
<b>COSTO TOTALE (sn. Iva e spese tecniche)</b>		<b>24.552,00</b>

## NOTE DI PROGETTO

### BAGNO ACCESSIBILE

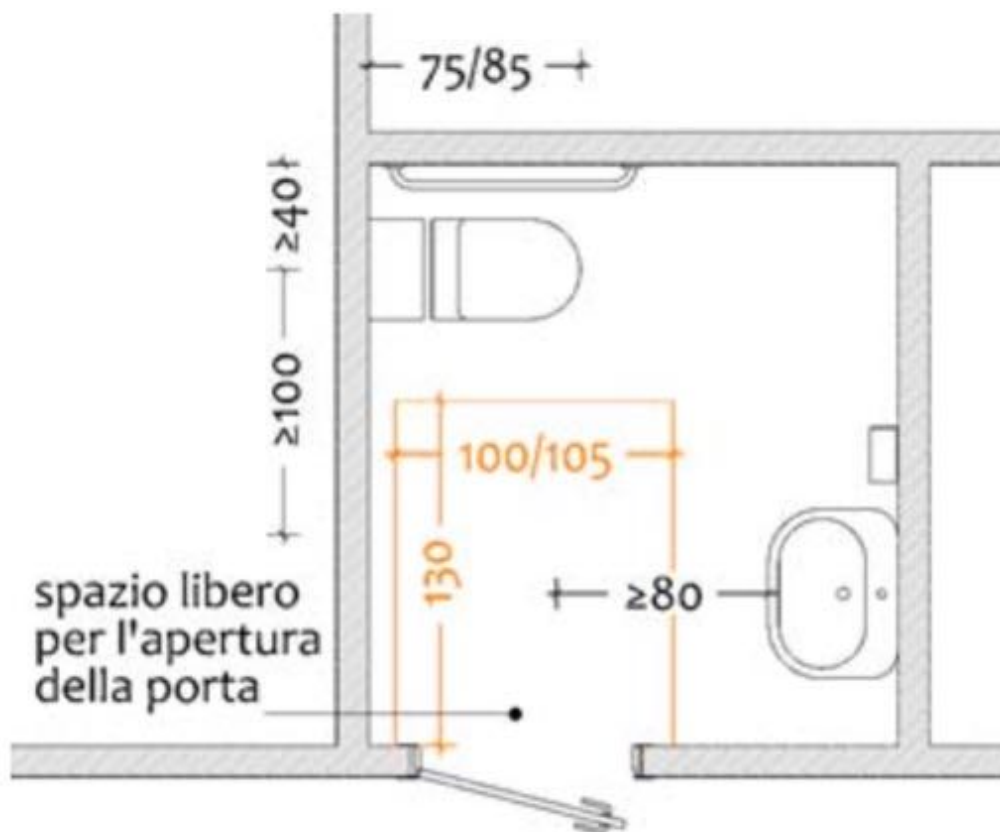



NOME	STADIO COMUNALE "XXV APRILE"	E06
INDIRIZZO	Via Roma 20A - Via dello Stadio	SPORT

LIVELLI	P. terra, p. interrato, tribune.	AREA ESTERNA DI PERTINENZA	SI
IMPIANTO SOLLEVAM.	SI	SERVIZI IGIENICI ACCESSIBILI	SI

NOTE DESCRITTIVE	Impianti sportivo con campo gioco con tribune, pista atletica, campo allenamento; collegato all'edificio Palacastanet (v. scheda E12) e adiacente agli altri impianti sport tennis e palestra comunale.
------------------	---

### RILIEVO BARRIERE ARCHITETTONICHE

AMBITO D'INDAGINE	CRITICITA'	INTERVENTO RICHIESTO
PARCHEGGIO	Presente stallo adiacente l'ingresso	Nessuno.
ACCESSO ESTERNO	Vialetto pavimentato.	-
SERVIZIO IGIENICO	Assente targhetta identificativa nel servizio igienico per spettatori disabili. Assente seggiolino reclinabile nelle docce.	Applicazione targhetta. Installaz. seggiolini reclinabili docce.
COLLEGAMENTI VERTICALI scala impianti	Tribune.	Nessuno.
	Piattaforma elevatrice.	Nessuno.
FRUIBILITA' INTERNA	L'accesso agli spogliatoi al p. interrato presenta 4 scalini	Realizzaz. rampa esterna lungh. 10m
USCITE SIC./SECONDARIE	-	Nessuno.
AREE SCOPERTE	-	Nessuno.
NOTE		

#### GIUDIZIO DI SINTESI PER AMBITO

- buona accessibilità/ a norma
- accessibilità limitata/ da qualificare
- non accessibile/ non a norma

Stallo parcheggio	Accesso esterno	Servizio igienico	Colleg. Verticali	Fruibilità interna	Aree scoperte	Uscite sicurezza
						-

#### PRIORITA' INTERVENTI

punteggio assegnato

Edificio d'interesse strategico e livello di frequentazione	da 0 a 4	3,0
Rilievo tecnico (quantità e gravità delle non conformità rilevate)	da 0 a 4	2,0
Segnalazioni pervenute da amministrazione o portatori d'interesse	da 0 a 2	0,0
Interventi di adeguamento/restauro già programmati	da 0 a 1	0,0

somma

5,0





## RIFERIMENTI FOTOGRAFICI

Data rilevamento:  
4 Gennaio 2023

1



Ingresso dal parcheggio

2



Ascensore tribune

3

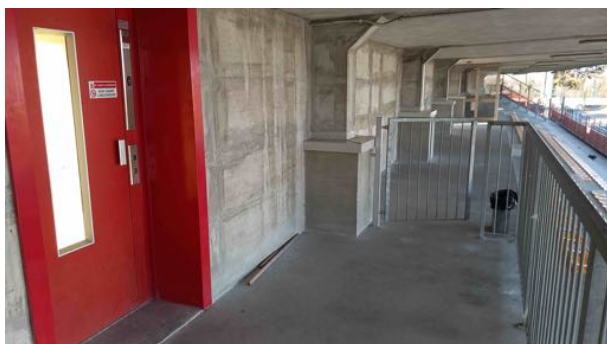

Tribune

4



Servizio igienico spettatori

5



Servizio igienico per disabili

6

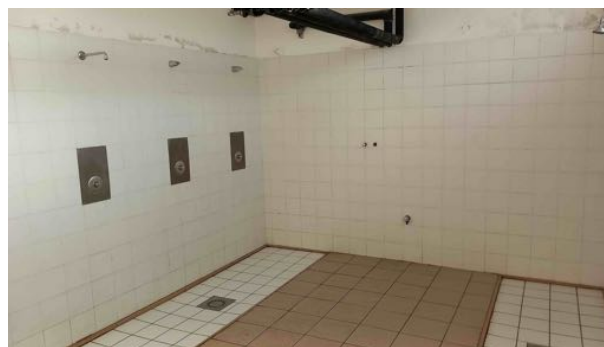

Docce a raso spogliatoi





### ELENCO E COMPUTO INTERVENTI

N.	Dove	Foto	Cod	Intervento	Quantità	Costo €
1	Ingresso spogliatoi	-	3.03c	1. Realizzazione rampa h80 cm lungh.10 m c.a, Installazione pendenza longitudinale max 8% e corrimano.	n 1,0	8.000,00
2	Docce	6	15.9	2. F. e inst. seggiolini reclinabili.	n. 4	1.080,00
3	Bagno spettatori	4	7.09	3. F. e applicazione contrassegno identificativo.	n.1	50,00
SOMMA						9.130,00
Incremento per variabilità prezzi e interventi limitati					20%	1.826,00
<b>COSTO TOTALE (sn. Iva e spese tecniche)</b>						<b>10.956,00</b>



NOME	IMPIANTI SPORTIVI TENNIS-PADEL	E07
INDIRIZZO	Via Foresto Est, 1	SPORT

LIVELLI	P. terra	AREA ESTERNA DI PERTINENZA	SI
IMPIANTO SOLLEVAM.	-	SERVIZI IGIENICI ACCESSIBILI	SI

NOTE DESCRITTIVE	Impianto costituito da: tendostruttura con 3 campi padel; 3 campi da tennis; edificio con spogliatoi, ufficio, bar (e spazio giovani, v. scheda E08)
------------------	--

### RILIEVO BARRIERE ARCHITETTONICHE

AMBITO D'INDAGINE	CRITICITA'	INTERVENTO RICHIESTO
PARCHEGGIO	Presente stallo adiacente l'ingresso.	Nessuno.
ACCESSO ESTERNO	Ingresso ufficio-bar scalino h 2,5cm	Smussare spigolo.
SERVIZIO IGIENICO	Docce senza seggiolino ribaltabile.	Installare seggiolino docce.
COLLEGAMENTI VERTICALI scala impianti	-	Nessuno
	-	Nessuno
FRUIBILITA' INTERNA	-	Nessuno.
USCITE SIC./SECONDARIE	-	Nessuno
AREE SCOPERTE		-
NOTE	-	

#### GIUDIZIO DI SINTESI PER AMBITO



buona accessibilità/ a norma  
accessibilità limitata/ da qualificare  
non accessibile/ non a norma

Stallo parcheggio	Accesso esterno	Servizio igienico	Colleg. Verticali	Fruibilità interna	Aree scoperte	Uscite sicurezza
X	X	X	-	X	X	-

#### PRIORITA' INTERVENTI

punteggio assegnato

Edificio d'interesse strategico e livello di frequentazione	da 0 a 4	3,0
Rilievo tecnico (quantità e gravità delle non conformità rilevate)	da 0 a 4	1,0
Segnalazioni pervenute da amministrazione o portatori d'interesse	da 0 a 2	0,0
Interventi di adeguamento/restauro già programmati	da 0 a 1	0,0

somma

4,0



## RIFERIMENTI FOTOGRAFICI

Data rilevamento:  
4 Gennaio 2023

1



Parcheggio

2



Percorsi esterni

3

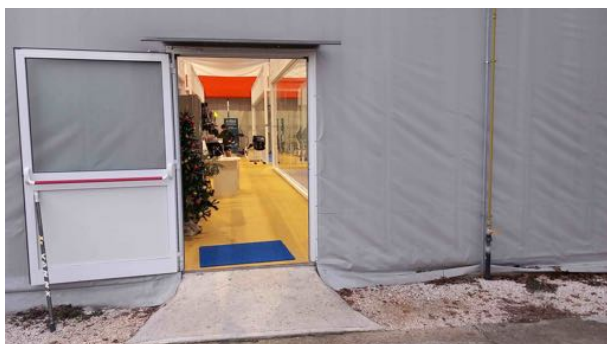

Ingresso campi padel

4



Ingresso campo tennis

5



Aree esterne bar e ufficio

6

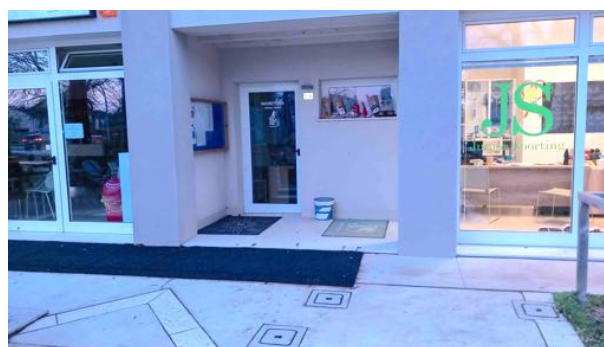

Ingresso bar e ufficio

7

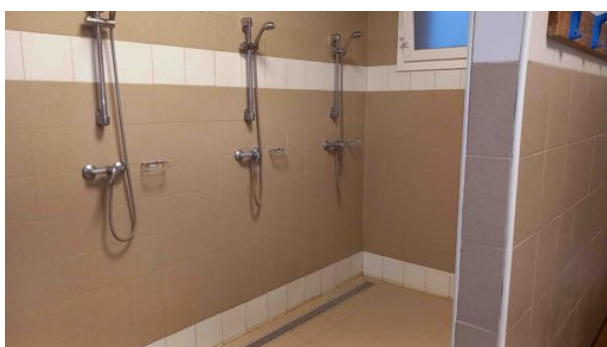

Docce a raso

8



Servizio igienico per disabili



## ELENCO E COMPUTO INTERVENTI

N.	Dove	Foto	Cod	Intervento	Quantità	Costo €
1	Docce	7	9.01	1. F. e Installaz. seggiolini ribaltabili	n 4,0	1.080,00
2	Rampa esterna	4	5.11	2. F. e Installaz. corrimano con elemento tubolare in acciaio inox per esterni	m. 4,0	480,00
3	Ingresso uffici e bar	6	3.01	3. SMUSSATURA in opera del bordo della soglia per raccordare senza gradini, anche minimi, le due quote, incluse assistenze murarie.	n.2	280,00
SOMMA						1.840,00
Incremento per variabilità prezzi e interventi limitati					20%	368,00
<b>COSTO TOTALE (sn. Iva e spese tecniche)</b>						<b>2.208,00</b>

## NOTE DI PROGETTO

### SMUSSATURA SPIGOLO PAVIMENTO

calibrare l'angolo di smussatura in base alla posizione della porta

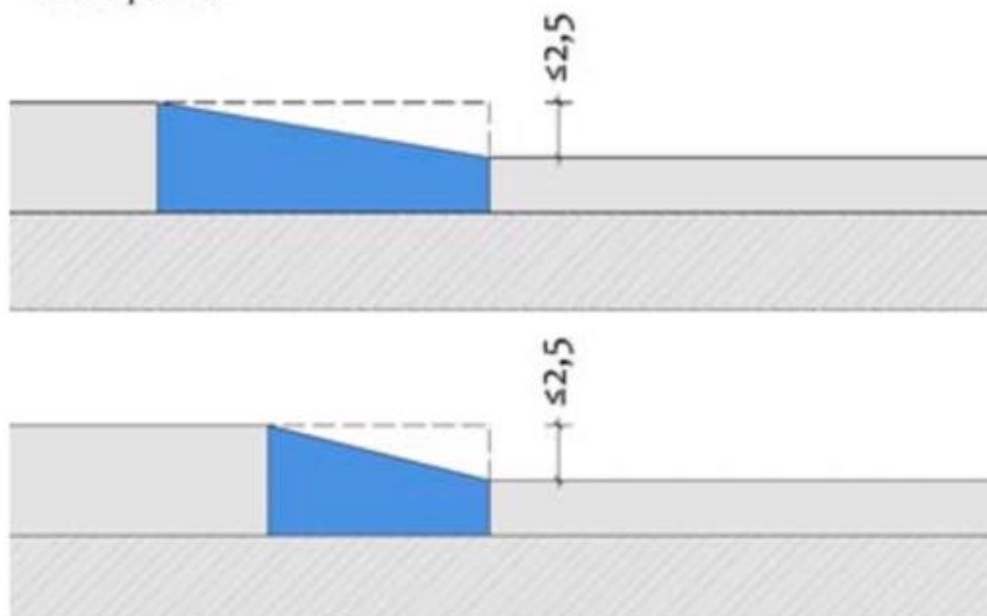



NOME	SPAZIO GIOVANI E BOCCIODROMO	E08
INDIRIZZO	Via Foresto Est	POLIF.

LIVELLI	P. terra, p. ballatoio	AREA ESTERNA DI PERTINENZA	SI
IMPIANTO SOLLEVAM.	NO	SERVIZI IGIENICI ACCESSIBILI	SI

NOTE DESCRITTIVE	Locali nell'edificio in cui sono presenti spogliatoi e uffici del Tennis club (v. scheda E07)
------------------	---

### RILIEVO BARRIERE ARCHITETTONICHE

AMBITO D'INDAGINE	CRITICITA'	INTERVENTO RICHIESTO
PARCHEGGIO	Presente adiacente l'ingresso.	Nessuno.
ACCESSO ESTERNO	Gradino h 2,5 cm	Smussare gradino.
SERVIZIO IGIENICO	Presente a norma	Nessuno.
COLLEGAMENTI VERTICALI scala impianti	Scala accesso ballatoio.	Nessuno.
	nessuno	Nessuno.
FRUIBILITA' INTERNA	Limitata al piano terra.	Nessuno.
USCITE SIC./SECONDARIE	-	Nessuno
AREE SCOPERTE	Vialetti esterno e campi bocce	Nessuno
NOTE	Il piano ballatoio si considera "non agibile" per l'assenza del requisito dell'accessibilità.	

#### GIUDIZIO DI SINTESI PER AMBITO



buona accessibilità/ a norma  
accessibilità limitata/ da qualificare  
non accessibile/ non a norma

Stallo parcheggio	Accesso esterno	Servizio igienico	Colleg. Verticali	Fruibilità interna	Aree scoperte	Uscite sicurezza
X	X	X		X	X	-

#### PRIORITA' INTERVENTI

punteggio assegnato

Edificio d'interesse strategico e livello di frequentazione	da 0 a 4	3,0
Rilevo tecnico (quantità e gravità delle non conformità rilevate)	da 0 a 4	1,0
Segnalazioni pervenute da amministrazione o portatori d'interesse	da 0 a 2	0,0
Interventi di adeguamento/restauro già programmati	da 0 a 1	0,0

somma

4,0



## RIFERIMENTI FOTOGRAFICI

Data rilevamento:  
4 Gennaio 2023

1

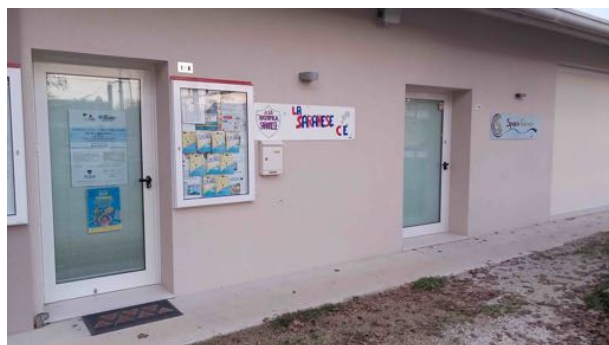

Ingresso spazio giovani e sede bocciodromo

2



Bocciodromo

3



Spazio giovani

4



Locale spazio Giovani (p. ballatoio non

## ELENCO E COMPUTO INTERVENTI

N.	Dove	Foto	Cod	Intervento	Quantità	Costo €
1	Ingresso esterno locali	1	3.01	1. SMUSSATURA in opera del bordo della soglia per raccordare senza gradini, anche minimi, le due quote, incluse assistenze murarie	n 2,0	280,00
SOMMA						280,00
Incremento per variabilità prezzi e interventi limitati					20%	56,00
<b>COSTO TOTALE (sn. Iva e spese tecniche)</b>						<b>336,00</b>



NOME	INFOPOINT	E09
INDIRIZZO	Via Marconi snc	POLIF.

LIVELLI	P. terra	AREA ESTERNA DI PERTINENZA	NO
IMPIANTO SOLLEVAM.	NO	SERVIZI IGIENICI ACCESSIBILI	NO

NOTE DESCRITTIVE	Edificio prefabbricato con unico locale, aperto saltuariamente.
------------------	---

### RILIEVO BARRIERE ARCHITETTONICHE

AMBITO D'INDAGINE	CRITICITA'	INTERVENTO RICHIESTO
PARCHEGGIO	Assente stallo adiacente l'ingresso.	Realizzazione stallo parch. riservato.
ACCESSO ESTERNO	Non raccordato alla strada	Pavimentazione.
SERVIZIO IGIENICO	Assente (servizi pubblici adiacenti nel parco Fiera)	Nessuno.
COLLEGAMENTI VERTICALI scala impianti	Assenti.	Nessuno.
	Assenti.	Nessuno.
FRUIBILITA' INTERNA	–	Nessuno.
USCITE SIC./SECONDARIE	Assenti.	Nessuno.
AREE SCOPERTE	Via Marconi e Parco Fiera	V. scheda INT5
NOTE	-	

#### GIUDIZIO DI SINTESI PER AMBITO

- buona accessibilità/ a norma  
 accessibilità limitata/ da qualificare  
 non accessibile/ non a norma

Stallo parcheggio	Accesso esterno	Servizio igienico	Colleg. Verticali	Fruibilità interna	Aree scoperte	Uscite sicurezza
		–	–			–

#### PRIORITA' INTERVENTI

punteggio assegnato

Edificio d'interesse strategico e livello di frequentazione	da 0 a 4	2,5
Rilievo tecnico (quantità e gravità delle non conformità rilevate)	da 0 a 4	2,5
Segnalazioni pervenute da amministrazione o portatori d'interesse	da 0 a 2	0,0
Interventi di adeguamento/restauro già programmati	da 0 a 1	0,0

somma 5,0



## RIFERIMENTI FOTOGRAFICI

Data rilevamento:  
4 Gennaio 2023



## ELENCO E COMPUTO INTERVENTI

N.	Dove	Foto	Cod	Intervento	Quantità	Costo €
1	Parcheggio	1-2	9.06	1. Rifacimento, in conglomerato bituminoso, della PAVIMENTAZIONE DEL PARCHEGGIO riservato per ottenere una superficie piana e continua, da raccordare a raso e senza discontinuità alle pavimentazioni adiacenti, incluse demolizioni e ripristini. Compreso rifacimento della segnaletica orizzontale.	n 1,0	840,00
2	Ingresso	2-3	7.01 2.06	2. F. e Installazione moduli tattilopiantari TATTILO- tipo "LVE" codice "direzione rettilinea" e "incrocio" in cls ed a contrasto cromatico rispetto alla pavimentazione, posati a raso e senza discontinuità rispetto alle pavimentazioni adiacenti, incluse demolizioni e ripristini. Larghezza moduli 60 cm, prolungamento di 2 moduli paralleli alla guida naturale 3. Pavimentazione IN CALCESTRUZZO architettonico o betonelle, delimitato da cordoli a contrasto cromatico con funzione di guida naturale se le condizioni di contesto lo richiedono, raccordato a raso alle pavimentazioni adiacenti, inclusa la preparazione del fondo. Larghezza min 150 cm, eventuale p. longitudinale max 3%, privo di p. trasversale.	m 8,0 mq 20	680,00 2.600,00
SOMMA						4.120,00
Incremento per variabilità prezzi e interventi limitati					20%	824,00
COSTO TOTALE (sn. Iva e spese tecniche)						4.944,00



NOME	BIBLIOTECA CIVICA "CALISTO ZANARDO"	E10
INDIRIZZO	Via Foresto Est	UFFICI

LIVELLI	P. terra	AREA ESTERNA DI PERTINENZA	NO
IMPIANTO SOLLEVAM.	NO	SERVIZI IGIENICI ACCESSIBILI	SI

NOTE DESCRITTIVE	.
------------------	---

### RILIEVO BARRIERE ARCHITETTONICHE

AMBITO D'INDAGINE	CRITICITA'	INTERVENTO RICHIESTO
PARCHEGGIO	Assente stallo riservato adiacente l'ingresso.	Realizzare stallo riservato.
ACCESSO ESTERNO	-	-
SERVIZIO IGIENICO	Presente servizio igienico per disabili	Nessuno.
COLLEGAMENTI VERTICALI scala impianti	Assente.	Nessuno.
	Assente.	Nessuno
FRUIBILITA' INTERNA	-	Nessuno
USCITE SIC./SECONDARIE	Uscita ludoteca con scalino h 4 cm	Installazione scivolo di raccordo.
AREE SCOPERTE	-	Nessuno
NOTE	-	

#### GIUDIZIO DI SINTESI PER AMBITO



buona accessibilità/ a norma  
accessibilità limitata/ da qualificare  
non accessibile/ non a norma

Stallo parcheggio	Accesso esterno	Servizio igienico	Colleg. Verticali	Fruibilità interna	Aree scoperte	Uscite sicurezza
			-		-	

#### PRIORITA' INTERVENTI

punteggio assegnato

Edificio d'interesse strategico e livello di frequentazione	da 0 a 4	3,5
Rilevo tecnico (quantità e gravità delle non conformità rilevate)	da 0 a 4	2,0
Segnalazioni pervenute da amministrazione o portatori d'interesse	da 0 a 2	0,0
Interventi di adeguamento/restauro già programmati	da 0 a 1	0,0

somma

5,5



## RIFERIMENTI FOTOGRAFICI

Data rilevamento:  
4 Gennaio 2023

1



Vista esterna edificio

2



Porta ingresso principale

3

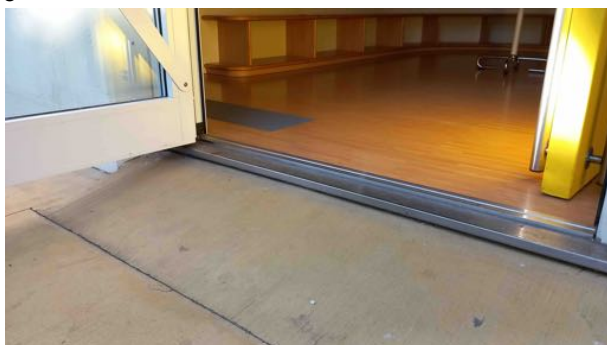

Uscita secondaria

4



Ludoteca

5



Servizio igienico

6



Sala convegni

## ELENCO E COMPUTO INTERVENTI

N.	Dove	Foto	Cod	Intervento	Quantità	Costo €
1	Parcheggio	-	9.01	1. Realizzazione di segnaletica orizzontale (linee di margine, zebra, simboli) per la definizione degli spazi del parcheggio riservato.	n. 1,0	270,00
2	Uscita ludoteca	3	3.02	2. Posa di ELEMENTO SAGOMATO, in pietra o in metallo, stabilmente fissato alle superfici esistenti, con superficie antisdrucciolevole e a contrasto cromatico, per raccordare le quote delle due pavimentazioni adiacenti.	n. 1,0	230,00
SOMMA						500,00
Incremento per variabilità prezzi e interventi limitati					20%	100,00
<b>COSTO TOTALE (sn. Iva e spese tecniche)</b>						<b>600,00</b>



NOME	PALAZZO ANCILOTTO E PERTINENZE	E11
INDIRIZZO	Via Crispi, 35	POLIF.

LIVELLI	P. terra, p. primo, p. secondo.	AREA ESTERNA DI PERTINENZA	SI
IMPIANTO SOLLEVAM.	SI	SERVIZI IGIENICI ACCESSIBILI	SI

NOTE DESCRITTIVE	.
------------------	---

### RILIEVO BARRIERE ARCHITETTONICHE

AMBITO D'INDAGINE	CRITICITA'	INTERVENTO RICHIESTO
PARCHEGGIO	Stallo parcheggio distante dall'ingresso della villa	Realizzazione stallo adiacente l'ingresso
ACCESSO ESTERNO	Porte con scalino h4 cm	Installaz. Scivolo di raccordo.
SERVIZIO IGIENICO	Presente servizio igienico per disabili.	Nessuno.
COLLEGAMENTI VERTICALI scala impianti	Segnale podotattile assente.	Installazione segnale podotattile cod. attenzione sul primo gradino.
	Ascensore	Nessuno
FRUIBILITA' INTERNA	–	Nessuno.
USCITE SIC./SECONDARIE	Porta con scalino h4 cm	Installaz. Scivolo di raccordo.
AREE SCOPERTE	Giardino con vialetti in ghiaia	Stabilizzazione della superficie in ghiaia
NOTE	Il complesso edilizio presenta degli annessi (serra-orangerie, rimesse) che sono dismessi. Gli spazi esterni sono costituiti dal giardino e dal brolo, oggetto di recente intervento di accessibilità con la realizzazione del parcheggio e del viale in ghiaia.	

#### GIUDIZIO DI SINTESI PER AMBITO

buona accessibilità/ a norma  
 accessibilità limitata/ da qualificare  
 non accessibile/ non a norma

Stallo parcheggio	Accesso esterno	Servizio igienico	Colleg. Verticali	Fruibilità interna	Aree scoperte	Uscite sicurezza

#### PRIORITA' INTERVENTI

punteggio assegnato

Edificio d'interesse strategico e livello di frequentazione	da 0 a 4	2,5
Rilevo tecnico (quantità e gravità delle non conformità rilevate)	da 0 a 4	4,0
Segnalazioni pervenute da amministrazione o portatori d'interesse	da 0 a 2	0,0
Interventi di adeguamento/restauro già programmati	da 0 a 1	0,0

somma

6,5



## RIFERIMENTI FOTOGRAFICI

Data rilevamento:  
4 Gennaio 2023

1



Prospetto su via Crispi

2



Percorso dal parcheggio in via Garibaldi

1



Ingresso da via Crispi

2



Cancello ingresso

3



Ingresso esterno sul vano scala

4



Ingresso esterno sul corridoio

5



Percorso esterno

6



Salone riunioni

7

8

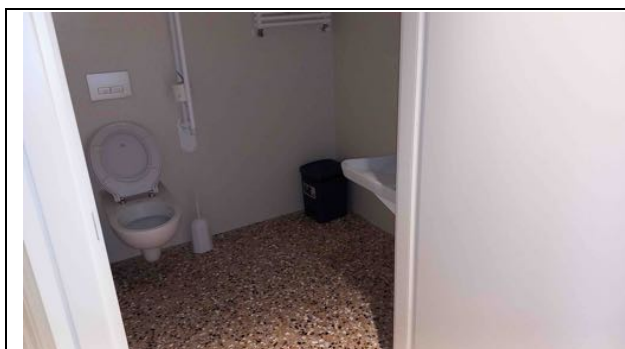

Servizio igienico per disabili



Giardino con annessi (dismessi)

### ELENCO E COMPUTO INTERVENTI

N.	Dove	Foto	Cod	Intervento	Quantità	Costo €
1	Parcheggio	4	9.01	1. Realizzazione STALLO PARCHEGGIO con pavimentazione piana e continua, segnaletica verticale ed orizzontale, collegamento al percorso pedonale a raso o mediante breve rampa di raccordo. Dimensioni minime 320x500 cm.	n 1,0	410,00
2	Porte ingresso	3-4	3.02	2. Posa di ELEMENTO SAGOMATO, in pietra o in metallo, stabilmente fissato alle superfici esistenti, con superficie antisdrucciolevole e a contrasto cromatico, per raccordare le quote delle due pavimentazioni adiacenti.	n. 2,0	500,00
3	Giardino	8	2.06	3. Stabilizzazione pav. In ghiaia con calcestro, delimitato da cordoli a contrasto cromatico con funzione di guida naturale, inclusa la preparazione del fondo.	mq 110	14.300,00
4	Vano scale	3	7,04	4. Inserimento nella pavimentazione di fascia in moduli tattilo-plantari tipo "LVE" codice "pericolo valicabile" (o "arresto pericolo" se concordato con le Associazioni Locali di riferimento) in materiale idoneo al contesto, a contrasto cromatico e con larghezza pari al gradino, posati a raso e senza discontinuità rispetto alle pavimentazioni adiacenti, incluse demolizioni e ripristini.	m. 3	360,00
SOMMA						15.570,00
Incremento per variabilità prezzi e interventi limitati					20%	3.114,00
<b>COSTO TOTALE (sn. Iva e spese tecniche)</b>						<b>18.684,00</b>



NOME	PALACASTANET	E12
INDIRIZZO	Piazza	POLIF.

LIVELLI	P. terra	AREA ESTERNA DI PERTINENZA	NO
IMPIANTO SOLLEVAM.	NO	SERVIZI IGIENICI ACCESSIBILI	SI

NOTE DESCRITTIVE	Edificio polifunzionale.
------------------	--------------------------

### RILIEVO BARRIERE ARCHITETTONICHE

AMBITO D'INDAGINE	CRITICITA'	INTERVENTO RICHIESTO
PARCHEGGIO	Presente in piazza.	Nessuno
ACCESSO ESTERNO	A raso.	Nessuno.
SERVIZIO IGIENICO	Presente servizio igienico per disabili.	Nessuno.
COLLEGAMENTI VERTICALI scala impianti	Assente	Nessuno.
	Assente	Nessuno.
FRUIBILITA' INTERNA	–	Nessuno.
USCITE SIC./SECONDARIE	A raso.	Nessuno.
AREE SCOPERTE	–	Nessuno.
NOTE	-	

#### GIUDIZIO DI SINTESI PER AMBITO

- buona accessibilità/ a norma  
 accessibilità limitata/ da qualificare  
 non accessibile/ non a norma

Stallo parcheggio	Accesso esterno	Servizio igienico	Colleg. Verticali	Fruibilità interna	Aree scoperte	Uscite sicurezza

#### PRIORITA' INTERVENTI

punteggio assegnato

Edificio d'interesse strategico e livello di frequentazione	da 0 a 4	3,0
Rilievo tecnico (quantità e gravità delle non conformità rilevate)	da 0 a 4	0,0
Segnalazioni pervenute da amministrazione o portatori d'interesse	da 0 a 2	0,0
Interventi di adeguamento/restauro già programmati	da 0 a 1	0,0

somma

3,0



## RIFERIMENTI FOTOGRAFICI

Data rilevamento:  
4 Gennaio 2023

1



Ingresso dal parcheggio

2



Vista laterale

3



Sala

4

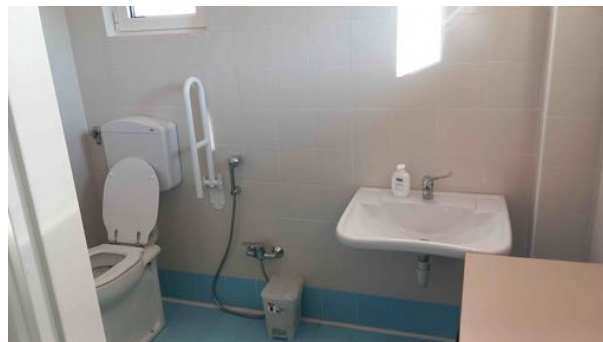

Servizio igienico per disabili.

## ELENCO E COMPUTO INTERVENTI

N.	Dove	Foto	Cod	Intervento	Quantità	Costo €
				Nessuno.		
SOMMA						00,00
Incremento per variabilità prezzi e interventi limitati					20%	00,00
<b>COSTO TOTALE (sn. Iva e spese tecniche)</b>						<b>00,00</b>



NOME	SEDE ASSOCIAZIONE MUSICALE	E13
INDIRIZZO	Via Bella Venezia, 27	POLIF.

LIVELLI	P. terra, p. primo.	AREA ESTERNA DI PERTINENZA	NO
IMPIANTO SOLLEVAM.	SI	SERVIZI IGIENICI ACCESSIBILI	SI

NOTE DESCRITTIVE	Edificio adiacente al cortile e alla sala mensa della scuola elementare.
------------------	--

### RILIEVO BARRIERE ARCHITETTONICHE

AMBITO D'INDAGINE	CRITICITA'	INTERVENTO RICHIESTO
PARCHEGGIO	Presente adiacente all'ingresso.	Nessuno.
ACCESSO ESTERNO	Rampa esterna priva di corrimano.	Installazione corrimano.
SERVIZIO IGIENICO	Presente servizio igienico per disabili.	Nessuno.
COLLEGAMENTI VERTICALI scala impianti	Assenti elementi marcagradino	Installazione elementi marcagradino e podotattili.
	Ascensore.	Nessuno
FRUIBILITA' INTERNA	–	Nessuno.
USCITE SIC./SECONDARIE	Assenti.	Nessuno.
AREE SCOPERTE	–	Nessuno.
NOTE	-	

#### GIUDIZIO DI SINTESI PER AMBITO



buona accessibilità/ a norma  
accessibilità limitata/ da qualificare  
non accessibile/ non a norma

Stallo parcheggio	Accesso esterno	Servizio igienico	Colleg. Verticali	Fruiibilità interna	Aree scoperte	Uscite sicurezza
X	X	X	X	X	–	–

#### PRIORITA' INTERVENTI

punteggio assegnato

Edificio d'interesse strategico e livello di frequentazione	da 0 a 4	2,5
Rilevo tecnico (quantità e gravità delle non conformità rilevate)	da 0 a 4	0,5
Segnalazioni pervenute da amministrazione o portatori d'interesse	da 0 a 2	0,0
Interventi di adeguamento/restauro già programmati	da 0 a 1	0,0

somma

3,0





## RIFERIMENTI FOTOGRAFICI

Data rilevamento:  
4 Gennaio 2023

1



Vista dal parcheggio

2



Ingresso principale

3

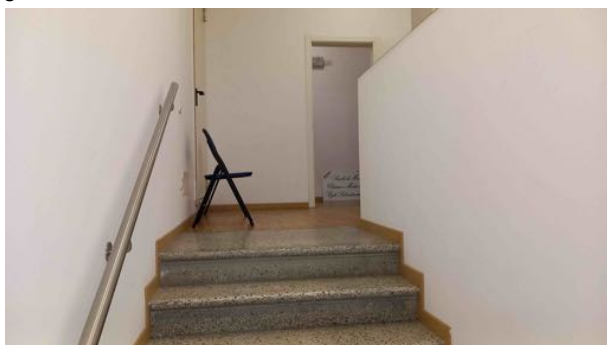

Vano scala

4



Ascensore

5



Servizio igienico

## ELENCO E COMPUTO INTERVENTI

N.	Dove	Foto	Cod	Intervento	Quantità	Costo €
1	Rampa esterna	4	5.11	1. Posa di CORRIMANO con elemento tubolare in acciaio inox per esterni	m 6,0	720,00
	Vano scale			2. VERNICIATURA DELLO SPIGOLO DEL GRADINO (alzata e pedata) per realizzare due fasce adiacenti in colore rosso di larghezza non inferiore a 5 cm ciascuna, per evidenziare la presenza del dislivello.	m 22,0	220,00
SOMMA						940,00
Incremento per variabilità prezzi e interventi limitati					20%	188,00
<b>COSTO TOTALE (sn. Iva e spese tecniche)</b>						<b>1.128,00</b>



NOME	EDIFICI FIERA e MAGAZZINO COMUNALE	E14
INDIRIZZO	Via Mareno	UFFICI

LIVELLI	P. terra	AREA ESTERNA DI PERTINENZA	SI
IMPIANTO SOLLEVAM.	NO	SERVIZI IGIENICI ACCESSIBILI	SI

NOTE DESCRITTIVE	.
------------------	---

### RILIEVO BARRIERE ARCHITETTONICHE

AMBITO D'INDAGINE	CRITICITA'	INTERVENTO RICHIESTO
PARCHEGGIO	Stalli riservati adiacenti l'ingresso; il percorso è scarsamente protetto.	Messa in sicurezza attraversamento (v. scheda interventi ambiti urbani)
ACCESSO ESTERNO	Porta ad anta e assenti linee guida.	Installazione porta automatica (in considerazione dell'utilizzo intensivo e dell'elevato afflusso del varco).
SERVIZIO IGIENICO	Presenti servizi igienici per disabili.	Nessuno
COLLEGAMENTI VERTICALI scala impianti	Assente.	Nessuno.
	Assente.	Nessuno.
FRUIBILITA' INTERNA	–	Nessuno.
USCITE SIC./SECONDARIE	A raso	Nessuno.
AREE SCOPERTE	Ampia corte pavimentata, priva di linee guida	Installazione segnali podotattili per indicare il limite della corte verso via Mareno.
NOTE	-	

#### GIUDIZIO DI SINTESI PER AMBITO

- buona accessibilità/ a norma  
 accessibilità limitata/ da qualificare  
 non accessibile/ non a norma

Stallo parcheggio	Accesso esterno	Servizio igienico	Colleg. Verticali	Fruibilità interna	Aree scoperte	Uscite sicurezza
			–			–

#### PRIORITA' INTERVENTI

punteggio assegnato

Edificio d'interesse strategico e livello di frequentazione	da 0 a 4	3,5
Rilevo tecnico (quantità e gravità delle non conformità rilevate)	da 0 a 4	1,5
Segnalazioni pervenute da amministrazione o portatori d'interesse	da 0 a 2	0,0
Interventi di adeguamento/restauro già programmati	da 0 a 1	0,0

somma

5,0



## RIFERIMENTI FOTOGRAFICI

Data rilevamento:  
4 Gennaio 2023

1



Vista da via Mareno

2



Porta ingresso principale

3



Stalli parcheggi per disabili

4



Cortile

5



Ingresso laterale

6



Salone

7



Servizio igienico per disabili

8



Servizio igienico per disabili



9



Servizi igienici pubblici nel parco fiera

10

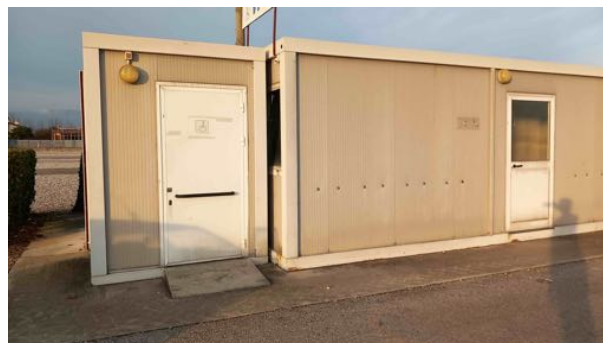

Modulo pref. servizi igienici fiera

11



Magazzini comunale

### ELENCO E COMPUTO INTERVENTI

N.	Dove	Foto	Cod	Intervento	Quantità	Costo €
1	Porta ingresso	1-2	ING.2	1. Installazione automazione per apriporta motorizzato automatico con meccanismi di attivazione, per porta a battente esistente.	n 2,0	7.600,00
2	Ingressi esterni	4	ORI.2	2. Posa di moduli tattilo-plantari tipo codice "direzione rettilinea" e "attenzione-servizio" adesivi a contrasto cromatico rispetto alla pavimentazione, posati a raso e senza discontinuità rispetto alle pavimentazioni adiacenti	m 18,0	1.800,00
3	Serv. igienici pubblici	9-10	RAC.2	3. F. e Installazione rampa con ELEMENTO SAGOMATO, in pietra o in metallo, stabilmente fissato alle superfici esistenti, con superficie antisdrucciolevole e a contrasto cromatico, per raccordare le quote delle due pavimentazioni adiacenti, per dislivelli fino a cm 3,5.	n.2,0	500,00
SOMMA						9.900,00
Incremento per variabilità prezzi e interventi limitati					20%	1.980,00
<b>COSTO TOTALE (sn. Iva e spese tecniche)</b>						<b>11.880,00</b>



NOME	CENTRO SOCIALE	E15
INDIRIZZO	Via Foresto Est, 1	POLIF.

LIVELLI	P. terra, sottotetto.	AREA ESTERNA DI PERTINENZA	NO
IMPIANTO SOLLEVAM.	NO	SERVIZI IGIENICI ACCESSIBILI	SI

NOTE DESCRITTIVE	Centro sociale.
------------------	-----------------

### RILIEVO BARRIERE ARCHITETTONICHE

AMBITO D'INDAGINE	CRITICITA'	INTERVENTO RICHIESTO
PARCHEGGIO	Presente stallo riservato adiacente l'ingresso	Nessuno.
ACCESSO ESTERNO	Gradino <2,5 cm	Smussatura spigolo scalino.
SERVIZIO IGIENICO	Presente servizio igienico Per disabili.	Nessuno.
COLLEGAMENTI VERTICALI scala impianti	Accesso sottotetto.	Nessuno.
	Nessuno	Nessuno: in considerazione dell'uso limitato, il piano sottotetto è inagibile causa assenza accessibilità.
FRUIBILITA' INTERNA	–	Nessuno.
USCITE SIC./SECONDARIE	Gradino <2,5 cm	Smussatura spigolo scalino.
AREE SCOPERTE	–	Nessuno.
NOTE	–	

#### GIUDIZIO DI SINTESI PER AMBITO

buona accessibilità/ a norma  
 accessibilità limitata/ da qualificare  
 non accessibile/ non a norma

Stallo parcheggio	Accesso esterno	Servizio igienico	Colleg. Verticali	Fruibilità interna	Aree scoperte	Uscite sicurezza
					–	

#### PRIORITA' INTERVENTI

punteggio assegnato

Edificio d'interesse strategico e livello di frequentazione	da 0 a 4	2,5
Rilievo tecnico (quantità e gravità delle non conformità rilevate)	da 0 a 4	1,5
Segnalazioni pervenute da amministrazione o portatori d'interesse	da 0 a 2	0,0
Interventi di adeguamento/restauro già programmati	da 0 a 1	0,0
somma		4,0



*RIFERIMENTI FOTOGRAFICI*

*Data rilevamento:  
4 Gennaio 2023*

1



Esterno edificio

2



Vista ingresso principale

3



Porta ingresso

4



Auditorium

5



Sala associativa

6

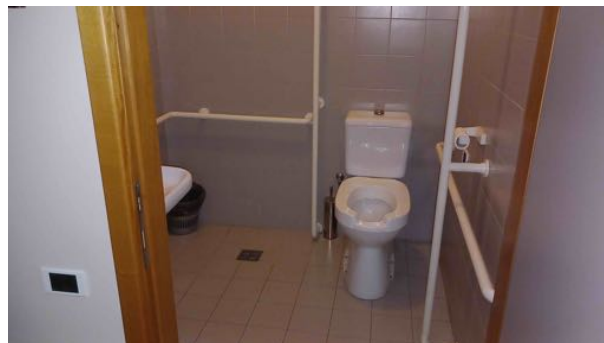

Servizio igienico

7



Uscita secondaria

8



Uscita secondaria



### ELENCO E COMPUTO INTERVENTI

N.	Dove	Foto	Cod	Intervento	Quantità	Costo €
1	Ingressi	3-7-8	RAC.1	SMUSSATURA in opera del bordo della soglia per raccordare senza gradini, anche minimi, le due quote, incluse assistenze murarie, per dislivelli fino a 2,5 cm	n 3,0	420,00
SOMMA						420,00
Incremento per variabilità prezzi e interventi limitati					20%	84,00
<b>COSTO TOTALE (sn. Iva e spese tecniche)</b>						<b>504,00</b>



NOME	CIMITERO DI SANTA LUCIA	E16
INDIRIZZO	Via Mareno	CIMITERO

LIVELLI	P. terra, p. interrato.	AREA ESTERNA DI PERTINENZA	SI
IMPIANTO SOLLEVAM.	NO	SERVIZI IGIENICI ACCESSIBILI	SI

NOTE DESCRITTIVE	
------------------	--

### RILIEVO BARRIERE ARCHITETTONICHE

AMBITO D'INDAGINE	CRITICITA'	INTERVENTO RICHIESTO
PARCHEGGIO	Presenti due stalli riservati adiacenti l'ingresso	Nessuno.
ACCESSO ESTERNO	Accesso principale con pavimentazione. L'accesso della chiesa è in ghiaia.	Pavimentazione area esterna chiesa.
SERVIZIO IGIENICO	Il serv. igienico per disabili è presente nel modulo prefabbricato ma non è aperto.	Intervento di manutenzione per ripristino servizio igienico.
COLLEGAMENTI VERTICALI	scala -La rampa di accesso ai colombari interrati: tratti privi di corrimano; nel cambio pendenza è assente elemento contrasto cromatico a pavimento.	-Installazione corrimano. -Realizzazione di marca piano mediante verniciatura o posa di nastro antiscivolo autoadesivo.
	impianti Servoscala non funzionante.	Messa in servizio o rimozione dell'attrezzatura
FRUIBILITA' INTERNA	-I colombari lato Est presentano un gradino e non hanno vialetto di collegamento. -Il campo lato Ovest è in ghiaia	Realizzazione vialetto di raccordo. Installaz. Scivolo per accesso porticato. Realizzazione vialetti.
USCITE SIC./SECONDARIE	-	-
AREE SCOPERTE		-
NOTE		

#### GIUDIZIO DI SINTESI PER AMBITO

- buona accessibilità/ a norma  
 accessibilità limitata/ da qualificare  
 non accessibile/ non a norma

Stallo parcheggio	Accesso esterno	Servizio igienico	Colleg. Verticali	Fruibilità interna	Aree scoperte	Uscite sicurezza
					—	—

#### PRIORITA' INTERVENTI

punteggio assegnato

Edificio d'interesse strategico e livello di frequentazione	da 0 a 4	3,0
Rilievo tecnico (quantità e gravità delle non conformità rilevate)	da 0 a 4	2,0
Segnalazioni pervenute da amministrazione o portatori d'interesse	da 0 a 2	0,0
Interventi di adeguamento/restauro già programmati	da 0 a 1	0,0

somma

5,0



## RIFERIMENTI FOTOGRAFICI

Data rilevamento:  
4 Gennaio 2023

1



Ingresso dal parcheggio

2



Porta ingresso chiesa

3



Servizio igienico

4



5



Rampa accesso piano interrato

6

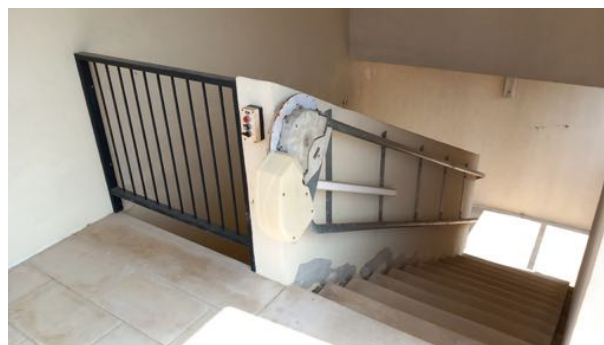

Vano scala piano interrato

7



Portico colombari lato Sud

8

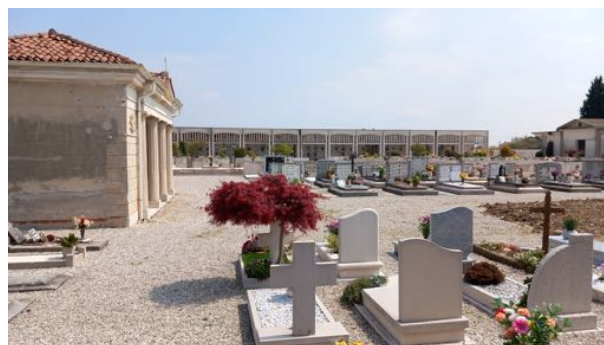

Campo lato Nord



### ELENCO E COMPUTO INTERVENTI

N.	Dove	Foto	Cod	Intervento	Quantità	Costo €
1	Esterno chiesa	2	PAV.1	1. Realizzazione pavimentazione in betonelle	mq 15,0	1.500,00
2	Servizio igienico	3-4	For PAV.1	2. Intervento manutenzione servizio igienico 3. Rifacimento pavimentazione	n.1 mq 10,0	1.000,00 1.500,00
3	Colombari interrati	5-6	SCA.3	4. F. e installazione corrimano	m 10,0	1.500,00
4	Colombari lato Est	7	RAC.2 PAV.1	5. Realizzazione scivolo per raccordo porticato 6. Realizzazione vialetto di raccordo	n.1 30 mq	250,00 3.000,00
5	Campo lato Ovest	8	PAV.1	7. Realizzazione n. 2 vialetti	32x1,5= 48x2	9.600,00
SOMMA						18.350,00
Incremento per variabilità prezzi e interventi limitati					20%	3.670,00
<b>COSTO TOTALE (sn. Iva e spese tecniche)</b>						<b>22.020,00</b>



NOME	CIMITERO DI SARANO	E17
INDIRIZZO	Via Campana	CIMITERO

LIVELLI	P. terra	AREA ESTERNA DI PERTINENZA	NO
IMPIANTO SOLLEVAM.	NO	SERVIZI IGIENICI ACCESSIBILI	NO

NOTE DESCRITTIVE	.
------------------	---

### RILIEVO BARRIERE ARCHITETTONICHE

AMBITO D'INDAGINE	CRITICITA'	INTERVENTO RICHIESTO
PARCHEGGIO	Assente stallo riservato.	Realizzaz. Segnaletica per stallo riservato.
ACCESSO ESTERNO	Pav. sconnesso.	Livellamento della pavimentazione
SERVIZIO IGIENICO	Presente servizio igienico standard.	Ristrutturazione servizio igienico per renderlo accessibile a carrozzelle.
COLLEGAMENTI VERTICALI scala impianti	assente	Nessuno.
	Assente	Nessuno.
FRUIBILITA' INTERNA	Percorsi pavimentati.	Nessuno.
USCITE SIC./SECONDARIE	-	Nessuno.
AREE SCOPERTE	—	Nessuno.
NOTE	-	

#### GIUDIZIO DI SINTESI PER AMBITO



buona accessibilità/ a norma  
accessibilità limitata/ da qualificare  
non accessibile/ non a norma

Stallo parcheggio	Accesso esterno	Servizio igienico	Colleg. Verticali	Fruibilità interna	Aree scoperte	Uscite sicurezza
X	X	X	—	X	—	—

#### PRIORITA' INTERVENTI

punteggio assegnato

Edificio d'interesse strategico e livello di frequentazione	da 0 a 4	2,5
Rilievo tecnico (quantità e gravità delle non conformità rilevate)	da 0 a 4	2,0
Segnalazioni pervenute da amministrazione o portatori d'interesse	da 0 a 2	0,0
Interventi di adeguamento/restauro già programmati	da 0 a 1	0,0
somma		4,5



## RIFERIMENTI FOTOGRAFICI

Data rilevamento:  
22 Aprile 2023

1



Ingresso

2



Portico accesso

3



Viale principale

4



Zona servizi

5



Servizio igienico

6



Campo sepolture vecchie

## ELENCO E COMPUTO INTERVENTI

N.	Dove	Foto	Cod	Intervento	Quantità	Costo €
1	Parcheggio	-	PAR.2	1. Realizzazione stallo riservato in area parcheggio esistente, con posa cartello e rifacimento segnaletica orizzontale	n 1,0	160,00
2	Ingresso	2	RAC.2	2. Installazione ELEMENTO removibile, fissato alle superfici esistenti, con superficie antisdrucciolevole e a contrasto cromatico, per raccordare le quote delle pavimentazioni.	n.1,0	380,00
3	Servizio igienico	5	BAG.3	3. RICONFIGURAZIONE AREA SERVIZI IGIENICI per realizzare un servizio accessibile a persona su sedia a ruote.	n.1	8.000,00
SOMMA						8.540,00
Incremento per variabilità prezzi e interventi limitati					20%	1.708,00
<b>COSTO TOTALE (sn. Iva e spese tecniche)</b>						<b>10.248,00</b>